

Indicadores de Actividade do Sector Serviços

4º Trimestre 2015

Próxima edição: 29 Abril 2016

Contacto:

Nataniel Barros

Nataniel.L.Barros@GOVCV.gov.cv

O índice de volume de negócios registou, no quarto trimestre de 2015, uma variação homóloga nominal de -0,1%. Os índices de emprego a tempo integral e total registaram variações homólogas de 0,9% e 1,3%, respetivamente. O índice de remunerações brutas registou um aumento de 7,6%.

Volume de Negócios

O índice de volume de negócios nos serviços mercantis não financeiros registou, em termos homólogos uma diminuição de 0,1% no quarto trimestre de 2015.

Contribuições para a variação homóloga do índice total do volume de negócios por secção (p.p)

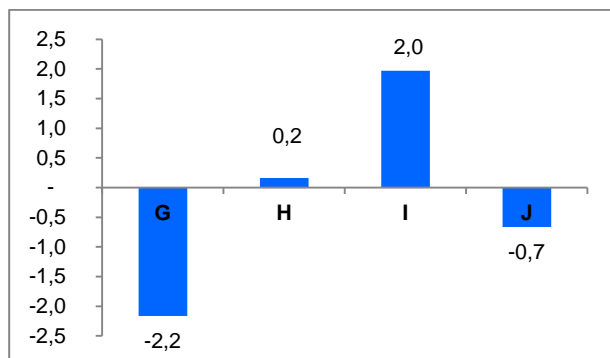

As secções de *Comércio por grosso; reparação de veículos automóveis e motocicletas*, e de *alojamento e restauração* apresentaram contributos mais relevantes para a variação do índice agregado (-2,2 e 2,0 pontos percentuais), em resultado de variações de -3,5% e 14,1% respetivamente. As restantes secções apresentam uma contribuição de 0,1 pontos percentuais para a variação do índice.

O índice de volume de negócios nos serviços registou um aumento trimestral de 8,6%.

Variações Homólogas do índice de volume de negócios total e por secção, %

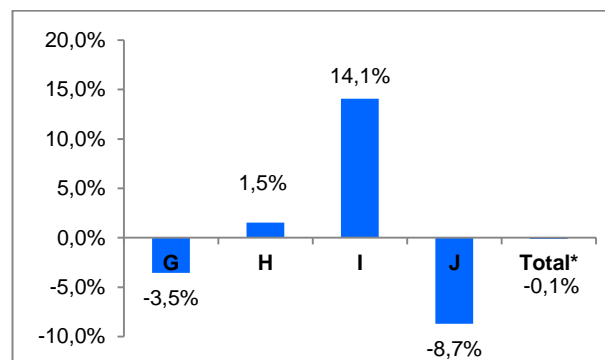

Emprego

Os índices de emprego nos serviços a tempo integral (*NPSR_I*) e total (*NPSR_IP*) apresentaram, no quarto trimestre, um aumento homólogo de 0,9% e 1,3%, respetivamente.

Emprego – Índice Total e Secções
Variações Homólogas, %

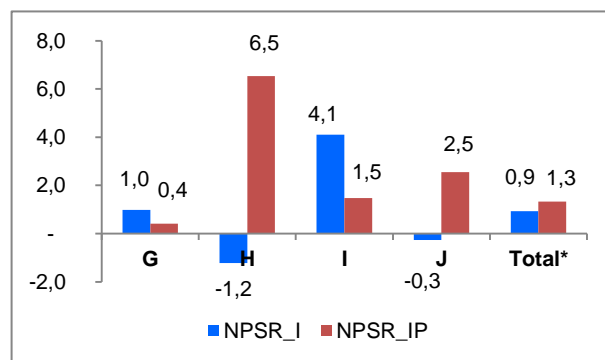

As variações trimestrais dos índices do emprego a tempo integral e total situaram-se em 0,6% e 1,3%, respetivamente.

Remunerações

O índice de remunerações brutas situou-se em 7,6% em termos homólogos.

A variação trimestral do índice de remunerações nos serviços aumentou 9,7%.

Remunerações – Índice Total e Secções
Variações Homólogas, %

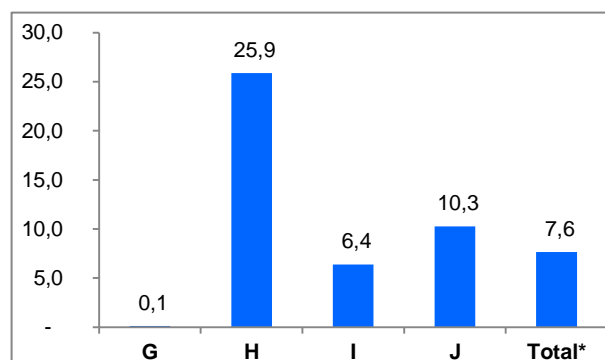

Índice de volume de negócios nos serviços, total e por secção

BASE 2014 = 100

Secção	Ponderador	Índice					Variação trimestral (%)				Variação homóloga (%)
		2014:IV	2015:I	2015:II	2015:III	2015:IV	2015:I	2015:II	2015:III	2015:IV	2015:IV
G	60,2	109,1	93,0	94,6	98,0	105,2	-14,7	1,6	3,6	7,4	-3,5
H	10,8	105,4	99,4	103,2	109,5	107,1	-5,8	3,9	6,2	-2,3	1,5
I	14,5	103,6	103,3	74,5	98,1	118,1	-0,2	-27,9	31,6	20,4	14,1
J	7,8	104,9	100,5	93,9	90,5	95,8	-4,2	-6,5	-3,6	5,8	-8,7
Outras*	6,7	93,3	102,2	100,7	98,4	93,7	9,6	-1,5	-2,3	-4,7	0,5
Total	100	107,3	96,2	92,5	98,6	107,1	-10,3	-3,9	6,7	8,6	-0,1

Índice de emprego nos serviços, total e por secção

BASE 2014 = 100

Secção	Ponderador	Índice de emprego a tempo integral					Variação trimestral (%)				Variação homóloga (%)
		2014:IV	2015:I	2015:II	2015:III	2015:IV	2015:I	2015:II	2015:III	2015:IV	2015:IV
G	35,3	100	102	102	102	101	2,1	-0,0	-0,4	-0,7	1,0
H	10,5	95	96	97	92	94	1,4	0,9	-4,6	1,3	-1,2
I	22,4	98	99	98	100	102	1,8	-1,2	2,0	1,5	4,1
J	5,2	102	103	105	103	102	1,0	1,3	-1,3	-1,2	-0,3
Outras*	26,6	105	104	103	102	104	-1,0	-0,7	-0,4	1,5	-0,6
Total	100,0	100,4	101,5	101,1	100,8	101,4	1,0	-0,3	-0,3	0,6	0,9

BASE 2014 = 100

Secção	Ponderador	Índice de emprego total (tempo integral e parcial)					Variação trimestral (%)				Variação homóloga (%)
		2014:IV	2015:I	2015:II	2015:III	2015:IV	2015:I	2015:II	2015:III	2015:IV	2015:IV
G	35,3	100	102	102	102	101	1,6	0,4	-0,4	-1,2	0,4
H	10,5	94	96	97	96	101	1,2	1,5	-1,0	4,8	6,5
I	22,4	99	98	97	99	101	-0,7	-1,5	1,7	2,0	1,5
J	5,2	104	104	104	109	107	-0,7	0,4	4,4	-1,5	2,5
Outras*	26,6	103	103	103	100	103	0,4	-0,2	-3,2	3,4	0,3
Total	100,0	100,3	100,9	100,8	100,3	101,6	0,6	-0,1	-0,5	1,3	1,3

Índice de remunerações nos serviços, total e por secção

BASE 2014 = 100

Secção	Ponderador	Índice					Variação trimestral (%)				Variação homóloga (%)
		2014:IV	2015:I	2015:II	2015:III	2015:IV	2015:I	2015:II	2015:III	2015:IV	2015:IV
G	22,7	101,0	98,2	101,5	99,8	101,1	-2,7	3,4	-1,7	1,3	0,1
H	28,8	96,7	97,5	106,4	96,4	121,7	0,9	9,1	-9,4	26,3	25,9
I	18,1	98,9	99,9	96,9	98,9	105,2	1,0	-3,0	2,1	6,4	6,4
J	10,7	100,0	96,5	108,9	103,6	110,2	-3,5	12,9	-4,9	6,5	10,3
Outras*	19,7	100,7	98,1	94,3	90,9	91,2	-2,6	-3,8	-3,7	0,3	-9,5
Total	100,0	99,2	98,1	101,5	97,3	106,8	-1,1	3,4	-4,1	9,7	7,6

Notas:

Variação trimestral = $[\text{trimestre } t \text{ (ano } N) / \text{trimestre } t-1 \text{ (ano } N)] * 100 - 100$

Variação homóloga = $[\text{trimestre } t \text{ (ano } N) / \text{trimestre } t \text{ (ano } N-1)] * 100 - 100$

Notas explicativas

Indicadores de Actividade do Sector Serviços

Os Indicadores de Actividade do Sector Serviços têm por objectivo proporcionar, através dos índices de Volume de Negócios, Emprego e Remunerações nos serviços, indicadores de evolução do mercado de bens e serviços neste sector. Estes índices são calculados com base no inquérito aos indicadores de actividade do sector serviços. Trata-se de um inquérito amostral realizado essencialmente por recolha directa, junto de unidades estatísticas (empresas) sediadas no território nacional.

Taxa de variação trimestral

A taxa de variação trimestral compara o nível do índice da variável num determinado trimestre com o trimestre imediatamente anterior, em percentagem. Nota-se que esta taxa pode ser influenciada por oscilações de natureza sazonal perante um padrão estável de sazonalidade.

Taxa de variação homóloga

A taxa de variação homóloga compara o nível do índice entre o trimestre corrente e o mesmo trimestre do ano anterior (por exemplo, 1º trimestre de 2015 com o 1º trimestre de 2014). Esta taxa não é influenciada por oscilações sazonais podendo, no entanto ser influenciada por efeitos localizados num ou em ambos os trimestres comparados.

Contribuições

As contribuições de uma actividade ou sector S no índice geral se definem como a parte da variação do índice geral que corresponde a esta actividade ou sector. Representa assim o efeito individual de uma secção na formação de uma taxa de variação do índice total. Assim sendo, a soma das contribuições trimestrais de todas as actividades ou sectores que compõem o índice geral é igual à variação trimestral deste mesmo índice. Este indicador é apresentado em termos de pontos percentuais.

Siglas:

- NPSR_I – Número de pessoal ao serviço remunerado a tempo integral
- NPSR_IP – Número de pessoal ao serviço remunerado a tempo integral e parcial
- Secção G – Comércio por grosso e a retalho; reparação de veículos automóveis e motociclos
- Secção H – Transportes e armazenagem
- Secção I – Alojamento e restauração (restaurantes e similares)
- Secção J – Actividades de informação e comunicação
- Outras*** – **Inclui nomeadamente as secções:**
 - M – Actividades de consultoria, científicas técnicas e similares
 - N – Actividades administrativas e dos serviços de apoio
 - P – Educação
 - Q – Saúde humana e acção social
 - R – Actividades artísticas, de espectáculos, desportivas e recreativas
 - S – Outras Actividades de Serviços