

## Indicadores de Actividade do Sector Serviços

2º Trimestre 2016

Próxima edição: 30 Novembro 2016

Contacto:

Edmar Sanches

[Edmar.Sanches@ine.gov.cv](mailto:Edmar.Sanches@ine.gov.cv)

O índice de volume de negócios registou, no segundo trimestre de 2016, uma variação homóloga nominal de 3,4%. Os índices de emprego a tempo integral e total, registaram variações homólogas de -0,03% e -0,06%, respetivamente. O índice de remunerações brutas, registou um aumento de 2,3%.

### Volume de Negócios

O índice de volume de negócios nos serviços mercantis não financeiros, registou em termos homólogos, um aumento de 3,4% no segundo trimestre de 2016.

Contribuições para a variação homóloga do índice total do volume de negócios por secção, em pontos percentuais (p.p.)

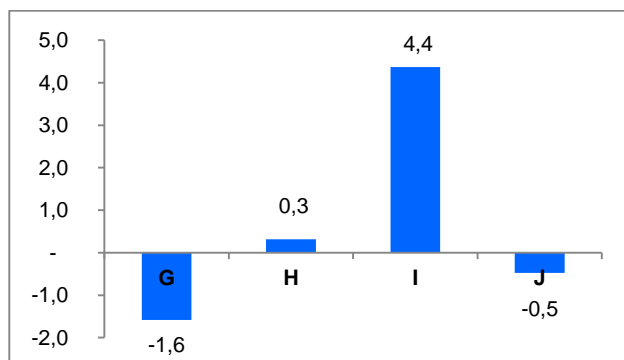

As secções de alojamento e restauração (I) e de comércio (G), apresentaram contributos mais relevantes para a variação do índice agregado, (4,4 e -1,6 p. p., respetivamente), em resultado de variações de 37,3% e -2,6%, respetivamente. As restantes secções apresentam uma contribuição de 0,6 p.p. para a variação do índice.

O índice de volume de negócios nos serviços, registou uma diminuição trimestral de 4,0%.

Variações Homólogas do índice de volume de negócios por secção e total, %

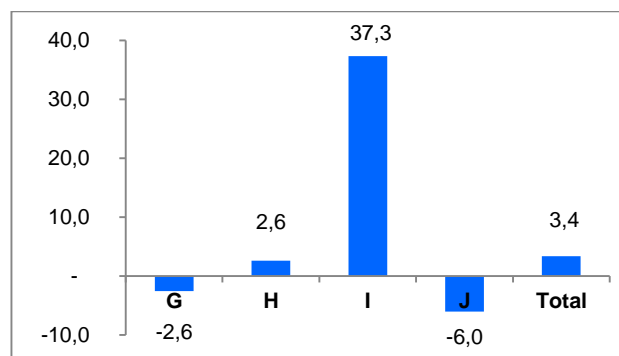

### Emprego

Os índices de emprego nos serviços a tempo integral (*NPSR\_I*) e total (*NPSR\_IP*) apresentaram, no segundo trimestre, uma diminuição homóloga de 0,03% e 0,06%, respetivamente.

Emprego – Índice por Secções e Total  
Variações Homólogas, %

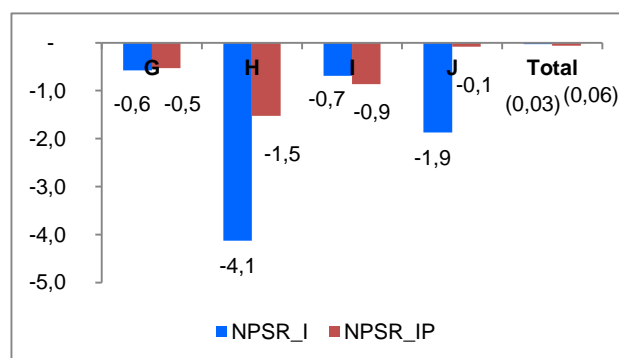

As variações trimestrais dos índices do emprego a tempo integral e total, situaram-se em -15,1% e -1,2%, respetivamente.

## Remunerações

O índice de remunerações brutas, situou-se em 2,3% em termos homólogos.

A variação trimestral do índice de remunerações nos serviços, diminuiu de 0,3%.

Remunerações – Índice por Secções e Total  
Variações Homólogas, %

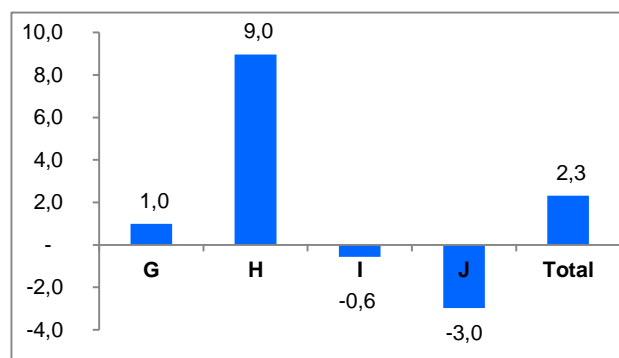

## Índice de volume de negócios nos serviços, por secção e total

BASE 2014 = 100

Secção	Ponderador	Índice volume de negócios					Variação trimestral (%)				Variação homóloga (%)
		2015:II	2015:III	2015:IV	2016:I	2016:II	2015:III	2015:IV	2016:I	2016:II	2016:II
G	60,2	94,6	98,0	102,1	90,9	92,2	3,6	4,1	-10,9	1,4	-2,6
H	10,8	103,2	109,5	107,1	100,8	105,9	6,2	-2,3	-5,9	5,0	2,6
I	14,5	74,5	94,8	115,2	132,3	102,3	27,1	21,6	14,8	-22,6	37,3
J	7,8	93,9	90,5	95,7	95,3	88,2	-3,6	5,7	-0,4	-7,4	-6,0
Outras*	6,7	93,6	97,4	114,9	109,4	104,3	4,0	18,0	-4,8	-4,6	11,4
<b>Total</b>	<b>100</b>	<b>92,5</b>	<b>98,2</b>	<b>104,9</b>	<b>99,6</b>	<b>95,6</b>	<b>6,1</b>	<b>6,8</b>	<b>-5,1</b>	<b>-4,0</b>	<b>3,4</b>

## Índice de emprego a tempo integral nos serviços, por secção e total

BASE 2014 = 100

Secção	Ponderador	Índice de emprego a tempo integral					Variação trimestral (%)				Variação homóloga (%)
		2015:II	2015:III	2015:IV	2016:I	2016:II	2015:III	2015:IV	2016:I	2016:II	2016:II
G	35,3	104,5	104,3	103,1	152,5	103,9	-0,2	-1,1	47,9	-31,9	-0,6
H	10,5	96,9	93,1	93,6	93,4	92,9	-3,9	0,5	-0,2	-0,6	-4,1
I	22,4	98,3	100,3	101,7	101,2	97,6	2,1	1,4	-0,5	-3,6	-0,7
J	5,2	104,6	103,2	102,0	101,5	102,6	-1,3	-1,2	-0,5	1,1	-1,9
Outras*	26,6	104,3	105,3	106,1	107,9	107,5	0,9	0,8	1,7	-0,4	3,1
<b>Total</b>	<b>100,0</b>	<b>102,2</b>	<b>102,4</b>	<b>102,5</b>	<b>120,3</b>	<b>102,2</b>	<b>0,2</b>	<b>0,1</b>	<b>17,3</b>	<b>-15,1</b>	<b>-0,03</b>

## Índice de emprego total (tempo integral e parcial) nos serviços, por secção e total

BASE 2014 = 100

Secção	Ponderador	Índice de emprego total (tempo integral e parcial)					Variação trimestral (%)				Variação homóloga (%)
		2015:II	2015:III	2015:IV	2016:I	2016:II	2015:III	2015:IV	2016:I	2016:II	2016:II
<b>G</b>	35,3	104,2	104,0	102,3	103,8	103,7	-0,2	-1,6	1,4	-0,1	-0,5
<b>H</b>	10,5	97,0	96,5	100,6	96,2	95,6	-0,5	4,3	-4,4	-0,7	-1,5
<b>I</b>	22,4	97,0	98,7	100,6	100,3	96,1	1,8	2,0	-0,4	-4,1	-0,9
<b>J</b>	5,2	103,9	108,6	106,9	107,5	103,8	4,4	-1,5	0,5	-3,4	-0,1
<b>Outras*</b>	26,6	104,3	102,2	105,3	106,3	106,1	-2,0	3,1	0,9	-0,2	1,7
<b>Total</b>	<b>100,0</b>	<b>101,9</b>	<b>101,8</b>	<b>102,8</b>	<b>103,1</b>	<b>101,8</b>	<b>-0,1</b>	<b>1,0</b>	<b>0,2</b>	<b>-1,2</b>	<b>-0,06</b>

## Índice de remunerações nos serviços, por secção e total

BASE 2014 = 100

Secção	Ponderador	Índice de remunerações					Variação trimestral (%)				Variação homóloga (%)
		2015:II	2015:III	2015:IV	2016:I	2016:II	2015:III	2015:IV	2016:I	2016:II	2016:II
<b>G</b>	22,7	103,6	103,0	102,0	101,5	104,6	-0,6	-0,9	-0,5	3,0	1,0
<b>H</b>	28,8	107,1	97,8	122,6	118,6	116,7	-8,7	25,3	-3,2	-1,6	9,0
<b>I</b>	18,1	100,2	102,1	107,9	108,7	99,6	2,0	5,7	0,7	-8,3	-0,6
<b>J</b>	10,7	109,2	105,1	111,6	112,7	106,0	-3,8	6,2	1,0	-5,9	-3,0
<b>Outras*</b>	19,7	98,5	96,4	96,5	99,4	102,9	-2,1	0,1	3,0	3,5	4,4
<b>Total</b>	<b>100,0</b>	<b>102,2</b>	<b>100,8</b>	<b>104,8</b>	<b>104,9</b>	<b>104,5</b>	<b>-1,3</b>	<b>3,9</b>	<b>0,1</b>	<b>-0,3</b>	<b>2,3</b>

### Notas:

Variação trimestral =  $[\text{trimestre } t \text{ (ano } N) / \text{trimestre } t-1 \text{ (ano } N)] * 100 - 100$

Variação homóloga =  $[\text{trimestre } t \text{ (ano } N) / \text{trimestre } t \text{ (ano } N-1)] * 100 - 100$

## **Notas explicativas**

### **Indicadores de Actividade do Sector Serviços**

Os Indicadores de Actividade do Sector Serviços têm por objectivo proporcionar, através dos índices de Volume de Negócios, Emprego e Remunerações nos serviços, indicadores de evolução do mercado de bens e serviços neste sector. Estes índices são calculados com base no inquérito aos indicadores de actividade do sector serviços. Trata-se de um inquérito amostral realizado essencialmente por recolha directa, junto de unidades estatísticas (empresas) sediadas no território nacional.

### **Taxa de variação trimestral**

A taxa de variação trimestral compara o nível do índice da variável num determinado trimestre com o trimestre imediatamente anterior, em percentagem. Nota-se que esta taxa pode ser influenciada por oscilações de natureza sazonal perante um padrão estável de sazonalidade.

### **Taxa de variação homóloga**

A taxa de variação homóloga compara o nível do índice entre o trimestre corrente e o mesmo trimestre do ano anterior (por exemplo, 1º trimestre de 2015 com o 1º trimestre de 2014). Esta taxa não é influenciada por oscilações sazonais podendo, no entanto ser influenciada por efeitos localizados num ou em ambos os trimestres comparados.

### **Contribuições**

As contribuições de uma actividade ou sector S no índice geral se definem como a parte da variação do índice geral que corresponde a esta actividade ou sector. Representa assim o efeito individual de uma secção na formação de uma taxa de variação do índice total. Assim sendo, a soma das contribuições trimestrais de todas as actividades ou sectores que compõem o índice geral é igual à variação trimestral deste mesmo índice. Este indicador é apresentado em termos de pontos percentuais.

### **Siglas:**

- NPSR\_I – Número de pessoal ao serviço remunerado a tempo integral
- NPSR\_IP – Número de pessoal ao serviço remunerado a tempo integral e parcial
- Secção G – Comércio por grosso e a retalho; reparação de veículos automóveis e motociclos
- Secção H – Transportes e armazenagem
- Secção I – Alojamento e restauração (restaurantes e similares)
- Secção J – Actividades de informação e comunicação
- Outras\*** – **Inclui nomeadamente as secções:**
  - M – Actividades de consultoria, científicas técnicas e similares
  - N – Actividades administrativas e dos serviços de apoio
  - P – Educação
  - Q – Saúde humana e acção social
  - R – Actividades artísticas, de espectáculos, desportivas e recreativas
  - S – Outras Actividades de Serviços