

# **INDICADORES DE ATIVIDADE DO SECTOR SERVIÇOS**

**4º TRIMESTRE DE 2019**





# **INDICADORES DE ATIVIDADE DO SECTOR SERVIÇOS**

**4º TRIMESTRE DE 2019**

## **FICHA TÉCNICA**

### **Instituto Nacional de Estatística**

Indicadores de Atividade do Sector Serviços – 4º Trimestre de 2019

#### **Presidente**

Oswaldo Rui Monteiro dos Reis Borges

#### **Vice-Presidente**

Celso Hermínio Soares Ribeiro

#### **Departamento de Administração**

Maria Goreth Carvalho

#### **Departamento**

Estatísticas Económicas e Empresariais

#### **Editor**

Instituto Nacional de Estatística

Av. Cidade de Lisboa, nº 18,

Cx. Postal 116, Praia

Tel.: +238 261 38 27 / Fax: +238 261 16 56

Email: [inecv@ine.gov.cv](mailto:inecv@ine.gov.cv)

#### **Design e composição**

Divisão de Comunicação, Difusão e Relações Institucionais

© Copyright 2013

Instituto Nacional de Estatística

#### **Para quaisquer esclarecimento, contactar:**

Fernando Rocha – [fernando.rocha@ine.gov.cv](mailto:fernando.rocha@ine.gov.cv)

Fernando Rocha – [frocha@ine.gov.cv](mailto:frocha@ine.gov.cv)

Olga Cruz – [olga.cruz@ine.gov.cv](mailto:olga.cruz@ine.gov.cv)

Edmar Sanches – [Edmar.Sanches@ine.gov.cv](mailto:Edmar.Sanches@ine.gov.cv)

Tel : (238) 261 3960 / 3827 - Fax : (238) 261 1656

#### **Data Publicação**

Fevereiro 2020

## **ÍNDICE**

<b>NOTA INTRODUTÓRIA</b> .....	<b>6</b>
<b>METODOLOGIA</b> .....	<b>6</b>
ÂMBITO .....	6
PERIODICIDADE DE REALIZAÇÃO DA OPERAÇÃO .....	6
TIPO DE ÍNDICE E PERÍODO DE REFERÊNCIA .....	6
SELEÇÃO DA AMOSTRA .....	7
DIMENSÃO DA AMOSTRA .....	7
<b>ANALISE DOS PRINCIPAIS RESULTADOS</b> .....	<b>8</b>
VOLUME DE NEGÓCIOS .....	8
EMPREGO.....	9
REMUNERAÇÕES .....	9
<b>ANEXOS</b> .....	<b>10</b>
ANEXO I - QUADROS .....	10
ANEXO II - NOTAS EXPLICATIVAS .....	12

## GRÁFICOS

Gráfico 1 - Variações Homólogas do índice de volume de negócios total e por secção, % .....	8
Gráfico 2 - Contribuições para a variação homóloga do índice total do volume de negócios por secção (p.p).....	8
Gráfico 3 - Emprego – Índice Total e Secções, Variações Homólogas, %.....	9
Gráfico 4 - Remunerações – Índice Total e Secções Variações Homólogas, %.....	9

## QUADROS

Quadro 1 - Índice de volume de negócios nos serviços, por secção e total.....	10
Quadro 2 - Índice de emprego nos serviços, por secção e total.....	10
Quadro 3 - Índice de emprego total (tempo integral e parcial) nos serviços, por secção e total	10
Quadro 4 - Índice de remunerações nos serviços, por secção e total.....	11

## **NOTA INTRODUTÓRIA**

Os Indicadores de Atividade do Sector Serviços (IASS) é um indicador que tem por finalidade proporcionar indicadores de evolução a curto prazo em termos nominais, isto é, a preços correntes da atividade das empresas do setor dos serviços mercantis não financeiros das seguintes variáveis:

- Volume de negócios (VVN);
- Emprego;
- Remunerações

É uma estatística com recolha direta de dados, os resultados se apresentam em forma de índices com o objetivo de medir variações em relação ao ano base 2014.

## **METODOLOGIA**

Pretende-se descrever de forma resumida a metodologia utilizada no Indicadores de Atividade Setor Serviços.

## **ÂMBITO**

Empresas sediadas no território nacional cuja atividade principal se enquadre nas atividades definidas nas Secções G, H, I, J, M, N, P, Q, R e S da CAE-CV Rev.1.

São excluídas as seguintes atividades:

- Serviços financeiros e seguros
- Atividades imobiliárias

A base de amostragem é a do IV Recenseamento Empresarial de 2012.

## **PERIODICIDADE DE REALIZAÇÃO DA OPERAÇÃO**

Trimestral

## **TIPO DE ÍNDICE E PERÍODO DE REFERÊNCIA**

O IASS é do tipo Laspeyres com período de referência e valor 100 em 2014.

**SELEÇÃO DA AMOSTRA**

1. Constam na base de amostragem todas as empresas que registaram atualizações nos últimos 3 anos em pelo menos, uma das variáveis de estratificação.
2. Calcula-se os quintis do valor acumulado do VVN por Divisão (CAE a dois dígitos).

Excluem-se da base de amostragem todas as empresas cujos respetivos valores são inferiores ao primeiro quintil calculado por Divisão de CAE. Portanto, a base de amostragem deve garantir a representatividade de 80% do valor total do VVN por divisão da CAE-CV Rev.1.

**DIMENSÃO DA AMOSTRA**

A amostra é composta por 497 empresas cuja distribuição por atividade e escalão de pessoas ao serviço é a seguinte:

Atividade	Escalão de pessoas ao serviço							Total
	1 - 4	5 - 9	10 - 19	20 - 49	50 - 99	100 - 199	>=200	
Comércio	45	56	31	27	11	1	3	174
Transportes e Armazenagem	3	4	7	5	3	1	3	26
Alojamento e restauração	5	6	12	9	2	4	3	41
Informação e comunicação	3	3	3	6	3	0	3	21
Outros serviços	91	77	35	16	5	4	7	235
<b>Total</b>	<b>147</b>	<b>146</b>	<b>88</b>	<b>63</b>	<b>24</b>	<b>10</b>	<b>19</b>	<b>497</b>

## ANALISE DOS PRINCIPAIS RESULTADOS

O índice de volume de negócios registou, no quarto trimestre de 2019, uma variação homóloga nominal de 9,0%. Os índices de emprego a tempo integral e total registaram variações homólogas de 1,6% e 1,4%, respetivamente. O índice de remunerações brutas situou-se em 5,3% em termos homólogos.

### VOLUME DE NEGÓCIOS

O índice de volume de negócios nos serviços mercantis não financeiros verificou, em termos homólogos, um aumento de 9,0%, no quarto trimestre de 2019.

**Gráfico 1 - Variações Homólogas do índice de volume de negócios total e por secção, %**

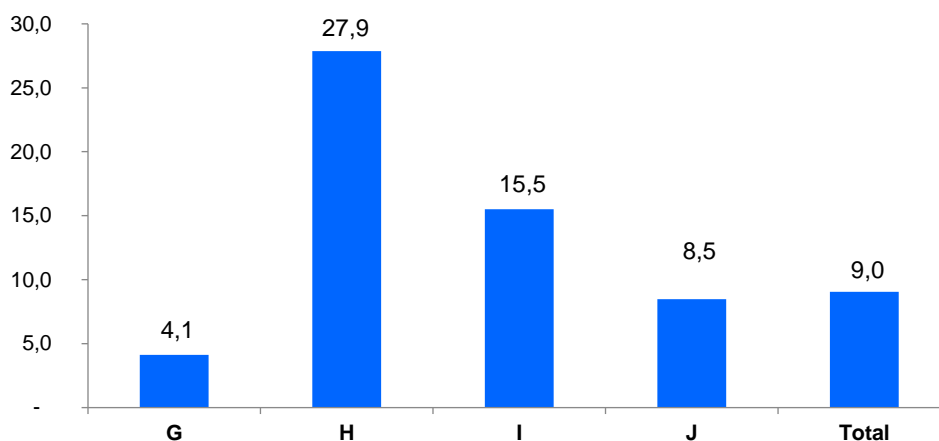

As secções de comércio por grosso; reparação de veículos automóveis e motociclos, transportes e armazenagem e de alojamento e restauração apresentaram contributos mais relevantes para a variação do índice agregado (2,5;2,6 e 2,7 pontos percentuais, respetivamente), em resultado de variações 4,1%, 27,9% e 15,5%, respetivamente.

**Gráfico 2 - Contribuições para a variação homóloga do índice total do volume de negócios por secção (p.p)**

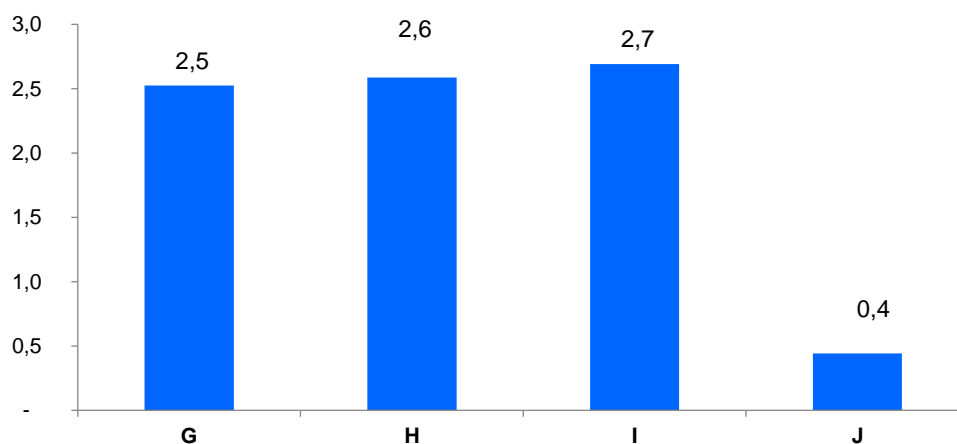



## EMPREGO

Os índices de emprego nos serviços a tempo integral (NPSR\_I) e total (NPSR\_IP) apresentaram, no quarto trimestre, uma variação homóloga de 1,6% e 1,4%, respetivamente.

**Gráfico 3 - Emprego – Índice Total e Secções, Variações Homólogas, %**

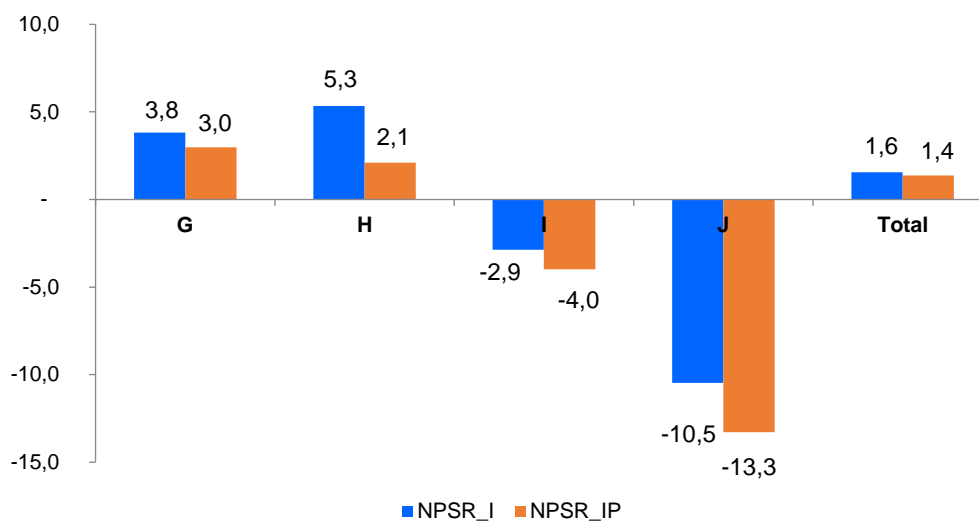

## REMUNERAÇÕES

O índice de remunerações brutas situou-se em 5,3 % em termos homólogos.

**Gráfico 4 - Remunerações – Índice Total e Secções Variações Homólogas, %**

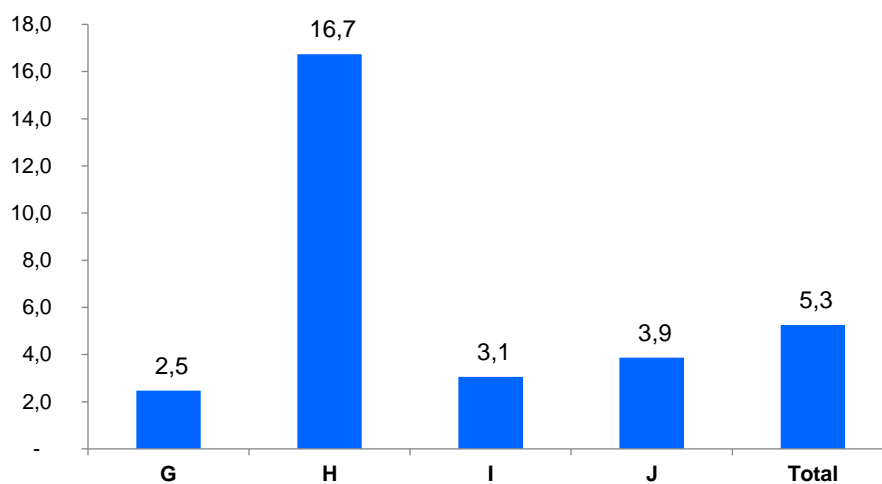

## ANEXOS

### ANEXO I - QUADROS

**Quadro 1 - Índice de volume de negócios nos serviços, por secção e total**

Base 2014 = 100

Secção	Ponderador	Índice volume de negócios					Variação trimestral (%)				Variação homóloga (%)
		2018:IV	2019:I	2019:II	2019:III	2019:IV	2019:I	2019:II	2019:III	2019:IV	2019:IV
<b>G</b>	60,2	119,4	108,5	113,2	118,8	124,3	- 9,1	4,3	4,9	4,6	4,1
<b>H</b>	10,8	101,2	101,2	96,0	122,2	129,4	- 0,0	- 5,1	27,4	5,9	27,9
<b>I</b>	14,5	140,5	168,8	125,4	139,9	162,2	20,2	- 25,7	11,6	15,9	15,5
<b>J</b>	7,8	78,4	71,1	75,5	76,8	85,1	- 9,3	6,1	1,8	10,7	8,5
<b>Outras*</b>	6,7	122,4	130,1	117,1	116,2	136,5	6,3	- 10,0	- 0,8	17,5	11,5
<b>Total</b>	<b>100</b>	<b>117,5</b>	<b>115,0</b>	<b>110,4</b>	<b>118,8</b>	<b>128,1</b>	<b>- 2,1</b>	<b>- 4,0</b>	<b>7,6</b>	<b>7,8</b>	<b>9,0</b>

**Quadro 2 - Índice de emprego nos serviços, por secção e total**

Base 2014 = 100

Secção	Ponderador	Índice de emprego a tempo integral					Variação trimestral (%)				Variação homóloga (%)
		2018: IV	2019:I	2019:II	2019:III	2019:IV	2019:I	2019:II	2019:III	2019:IV	2019:IV
<b>G</b>	35,3	103,7	105,9	106,9	107,0	107,7	2,0	1,0	0,0	0,7	3,8
<b>H</b>	10,5	93,8	90,8	87,7	98,6	98,9	- 3,2	- 3,4	12,4	0,2	5,3
<b>I</b>	22,4	106,7	104,3	105,2	102,1	103,7	- 2,2	0,9	- 2,9	1,5	- 2,9
<b>J</b>	5,2	102,7	100,4	94,0	94,7	92,0	- 2,2	- 6,4	0,8	- 2,9	- 10,5
<b>Outras*</b>	26,6	113,1	113,7	115,6	114,8	116,7	0,5	1,7	- 0,7	1,7	3,2
<b>Total</b>	<b>100,0</b>	<b>105,8</b>	<b>105,7</b>	<b>106,2</b>	<b>106,5</b>	<b>107,5</b>	<b>- 0,1</b>	<b>0,4</b>	<b>0,3</b>	<b>0,9</b>	<b>1,6</b>

**Quadro 3 - Índice de emprego total (tempo integral e parcial) nos serviços, por secção e total**

Base 2014 = 100

Secção	Ponderador	Índice de emprego total (tempo integral e parcial)					Variação trimestral (%)				Variação homóloga (%)
		2018:IV	2019:I	2019:II	2019:III	2019:IV	2019:I	2019:II	2019:III	2019:IV	2019:IV
<b>G</b>	35,3	105,1	106,1	107,5	107,5	108,2	1,0	1,4	- 0,1	0,7	3,0
<b>H</b>	10,5	103,9	102,2	99,4	105,5	106,0	- 1,6	- 2,7	6,1	0,5	2,1
<b>I</b>	22,4	107,9	104,5	105,4	102,3	103,6	- 3,1	0,8	- 2,9	1,3	- 4,0
<b>J</b>	5,2	105,8	100,7	95,7	95,5	91,8	- 4,8	- 5,0	- 0,2	- 3,9	- 13,3
<b>Outras*</b>	26,6	110,2	112,6	113,8	114,8	117,0	2,2	1,0	0,8	1,9	6,2
<b>Total</b>	<b>100,0</b>	<b>107,0</b>	<b>106,8</b>	<b>107,3</b>	<b>107,4</b>	<b>108,4</b>	<b>- 0,2</b>	<b>0,4</b>	<b>0,2</b>	<b>0,9</b>	<b>1,4</b>

**Quadro 4 - Índice de remunerações nos serviços, por secção e total**

Base 2014 = 100

Secção	Ponderador	Índice de remunerações					Variação trimestral (%)				Variação homóloga (%)
		2018:IV	2019:I	2019:II	2019:III	2019:IV	2019:I	2019:II	2019:III	2019:IV	2019:IV
<b>G</b>	22,7	115,3	111,8	112,4	113,8	118,1	- 3,0	0,6	1,2	3,8	2,5
<b>H</b>	28,8	113,5	114,3	119,2	128,0	132,5	0,6	4,3	7,3	3,6	16,7
<b>I</b>	18,1	122,5	123,2	123,0	123,0	126,2	0,6	- 0,2	- 0,0	2,6	3,1
<b>J</b>	10,7	103,9	103,1	102,5	105,2	107,9	- 0,7	- 0,6	2,6	2,5	3,9
<b>Outras*</b>	19,7	108,1	106,1	109,0	109,0	115,1	- 1,9	2,8	0,0	5,5	6,4
<b>Total</b>	<b>100,0</b>	<b>114,7</b>	<b>113,3</b>	<b>114,9</b>	<b>116,5</b>	<b>120,7</b>	<b>- 1,2</b>	<b>1,4</b>	<b>1,4</b>	<b>3,6</b>	<b>5,3</b>

## ANEXO II - NOTAS EXPLICATIVAS

$$\text{Variação trimestral} = [\text{trimestre t (ano N)} / \text{trimestre t-1 (ano N)}] * 100 - 100$$

$$\text{Variação homóloga} = [\text{trimestre t (ano N)} / \text{trimestre t (ano N-1)}] * 100 - 100$$

Os Indicadores de Actividade do Sector Serviços têm por objetivo proporcionar, através dos índices de Volume de Negócios, Emprego e Remunerações nos serviços, indicadores de evolução do mercado de bens e serviços neste sector. Estes índices são calculados com base no inquérito aos indicadores de actividade do sector serviços. Trata-se de um inquérito amostral realizado essencialmente por recolha direta, junto de unidades estatísticas (empresas) sediadas no território nacional.

### **Taxa de variação trimestral**

A taxa de variação trimestral compara o nível do índice da variável num determinado trimestre com o trimestre imediatamente anterior, em percentagem. Nota-se que esta taxa pode ser influenciada por oscilações de natureza sazonal perante um padrão estável de sazonalidade.

### **Taxa de variação homóloga**

A taxa de variação homóloga compara o nível do índice entre o trimestre corrente e o mesmo trimestre do ano anterior (por exemplo, 4º trimestre de 2019 com o 4º trimestre de 2018). Esta taxa não é influenciada por oscilações sazonais podendo, no entanto, ser influenciada por efeitos localizados num ou em ambos os trimestres comparados.

### **Contribuições**

As contribuições de uma actividade ou sector *S* no índice geral se definem como a parte da variação do índice geral que corresponde a esta actividade ou sector. Representa assim o efeito individual de uma secção na formação de uma taxa de variação do índice total. Assim sendo, a soma das contribuições trimestrais de todas as actividades ou sectores que compõem o índice geral é igual à variação trimestral deste mesmo índice. Este indicador é apresentado em termos de pontos percentuais.

**Siglas:**

NPSR\_I – Número de pessoal ao serviço remunerado a tempo integral

NPSR\_IP – Número de pessoal ao serviço remunerado a tempo integral e parcial

Secção G – Comércio por grosso e a retalho; reparação de veículos automóveis e motociclos

Secção H – Transportes e armazenagem

Secção I – Alojamento e restauração (restaurantes e similares)

Secção J – Actividades de informação e comunicação

**Outras\* – Inclui nomeadamente as secções:**

M – Actividades de consultoria, científicas técnicas e similares

N – Actividades administrativas e dos serviços de apoio

P – Educação

Q – Saúde humana e acção social

R – Actividades artísticas, de espetáculos, desportivas e recreativas

S – Outras Actividades de Serviços