

# **INDICADORES DE ATIVIDADE DO SECTOR SERVIÇOS**

**2º TRIMESTRE DE 2020**





# **INDICADORES DE ATIVIDADE DO SECTOR SERVIÇOS**

**2º TRIMESTRE DE 2020**

## **FICHA TÉCNICA**

### **Instituto Nacional de Estatística**

Indicadores de Atividade do Sector Serviços – 2º Trimestre de 2020

#### **Presidente**

Oswaldo Rui Monteiro dos Reis Borges

#### **Vice-Presidente**

Celso Hermínio Soares Ribeiro

#### **Departamento de Administração**

Maria Goreth de Carvalho

#### **Departamento**

Estatísticas Económicas e Empresariais

#### **Editor**

Instituto Nacional de Estatística

Av. Cidade de Lisboa, nº 18,

Cx. Postal 116, Praia

Tel.: +238 261 38 27 / Fax: +238 261 16 56

Email: [inecv@ine.gov.cv](mailto:inecv@ine.gov.cv)

#### **Design e composição**

Divisão de Comunicação, Difusão e Relações Institucionais

© Copyright 2013

Instituto Nacional de Estatística

#### **Para quaisquer Esclarecimento, contactar:**

Fernando Rocha – [frocha@ine.gov.cv](mailto:frocha@ine.gov.cv)

Olga Cruz – [olga.cruz@ine.gov.cv](mailto:olga.cruz@ine.gov.cv)

Edmar Sanches – [Edmar.Sanches@ine.gov.cv](mailto:Edmar.Sanches@ine.gov.cv)

Tel : (238) 261 3960 / 3827 - Fax : (238) 261 1656

#### **Data Publicação**

Setembro 2020

## **ÍNDICE**

|  |           |
|--|-----------|
| <b>NOTA INTRODUTÓRIA</b> .....                 | <b>6</b>  |
| <b>METODOLOGIA</b> .....                       | <b>6</b>  |
| ÂMBITO .....                                   | 6         |
| PERIODICIDADE DE REALIZAÇÃO DA OPERAÇÃO .....  | 6         |
| TIPO DE ÍNDICE E PERÍODO DE REFERÊNCIA .....   | 6         |
| SELEÇÃO DA AMOSTRA .....                       | 6         |
| DIMENSÃO DA AMOSTRA .....                      | 7         |
| <b>ANALISE DOS PRINCIPAIS RESULTADOS</b> ..... | <b>8</b>  |
| VOLUME DE NEGÓCIOS .....                       | 8         |
| EMPREGO.....                                   | 9         |
| REMUNERAÇÕES .....                             | 10        |
| <b>ANEXOS</b> .....                            | <b>11</b> |
| ANEXO I - QUADROS .....                        | 11        |
| ANEXO II - NOTAS EXPLICATIVAS .....            | 13        |

## GRÁFICOS

|  |    |
|--|----|
| Gráfico 1 - Variações Homólogas do índice de volume de negócios total e por secção, % .....                    | 8  |
| Gráfico 2 - Contribuições para a variação homóloga do índice total do volume de negócios por secção (p.p)..... | 9  |
| Gráfico 3 - Emprego – Índice Total e Secções, Variações Homólogas, %.....                                      | 9  |
| Gráfico 4 - Remunerações – Índice Total e Secções Variações Homólogas, %.....                                  | 10 |

## QUADROS

|  |    |
|--|----|
| Quadro 1 - Índice de volume de negócios nos serviços, por secção e total.....                  | 11 |
| Quadro 2 - Índice de emprego nos serviços, por secção e total.....                             | 11 |
| Quadro 3 - Índice de emprego total (tempo integral e parcial) nos serviços, por secção e total | 11 |
| Quadro 4 - Índice de remunerações nos serviços, por secção e total.....                        | 12 |

## **NOTA INTRODUTÓRIA**

Os Indicadores de Atividade do Sector Serviços (IASS) é um indicador que tem por finalidade proporcionar indicadores de evolução a curto prazo em termos nominais, isto é, a preços correntes da atividade das empresas do setor dos serviços mercantis não financeiros das seguintes variáveis:

- Volume de negócios (VVN);
- Emprego;
- Remunerações

É uma estatística com recolha direta de dados, os resultados se apresentam em forma de índices com o objetivo de medir variações em relação ao ano base 2014.

## **METODOLOGIA**

Pretende-se descrever de forma resumida a metodologia utilizada nos Indicadores de Atividade Setor Serviços.

## **ÂMBITO**

Empresas sediadas no território nacional cuja atividade principal se enquadre nas atividades definidas nas Secções G, H, I, J, M, N, P, Q, R e S da CAE-CV Rev.1.

São excluídas as seguintes atividades:

- Serviços financeiros e seguros
- Atividades imobiliárias

A base de amostragem é a do IV Recenseamento Empresarial de 2012.

## **PERIODICIDADE DE REALIZAÇÃO DA OPERAÇÃO**

Trimestral

## **TIPO DE ÍNDICE E PERÍODO DE REFERÊNCIA**

O IASS é do tipo Laspeyres com período de referência e valor 100 em 2014.

## **SELEÇÃO DA AMOSTRA**

1. Constam na base de amostragem todas as empresas que registaram atualizações nos últimos 3 anos em pelo menos, uma das variáveis de estratificação.
2. Calcula-se os quintis do valor acumulado do VVN por Divisão (CAE a dois dígitos).

Excluem-se da base de amostragem todas as empresas cujos respetivos valores são inferiores ao primeiro quintil calculado por Divisão de CAE. Portanto, a base de amostragem deve garantir a representatividade de 80% do valor total do VVN por divisão da CAE-CV Rev.1.

### DIMENSÃO DA AMOSTRA

A amostra é composta por 497 empresas cuja distribuição por atividade e escalão de pessoas ao serviço é a seguinte:

| Atividade                 | Escalão de pessoas ao serviço |            |           |           |           |           |           | Total      |
|---------------------------|-------------------------------|------------|-----------|-----------|-----------|-----------|-----------|------------|
|                           | 1 - 4                         | 5 - 9      | 10 - 19   | 20 - 49   | 50 - 99   | 100 - 199 | >=200     |            |
| Comércio                  | 45                            | 56         | 31        | 27        | 11        | 1         | 3         | 174        |
| Transportes e Armazenagem | 3                             | 4          | 7         | 5         | 3         | 1         | 3         | 26         |
| Alojamento e restauração  | 5                             | 6          | 12        | 9         | 2         | 4         | 3         | 41         |
| Informação e comunicação  | 3                             | 3          | 3         | 6         | 3         | 0         | 3         | 21         |
| Outros serviços           | 91                            | 77         | 35        | 16        | 5         | 4         | 7         | 235        |
| <b>Total</b>              | <b>147</b>                    | <b>146</b> | <b>88</b> | <b>63</b> | <b>24</b> | <b>10</b> | <b>19</b> | <b>497</b> |

## ANALISE DOS PRINCIPAIS RESULTADOS

O índice de volume de negócios registou, no segundo trimestre de 2020, em termos homólogos uma diminuição de 50,6%. Os índices de emprego a tempo integral e total registaram variações homólogas de -22,6% e -23,9%, respetivamente. O índice de remunerações brutas teve uma diminuição de 25,4 % em termos homólogos.

### VOLUME DE NEGÓCIOS

O índice de volume de negócios nos serviços mercantis não financeiros verificou, em termos homólogos, uma diminuição de 50,6% no segundo trimestre de 2020.

**Gráfico 1 - Variações Homólogas do índice de volume de negócios total e por secção, %**

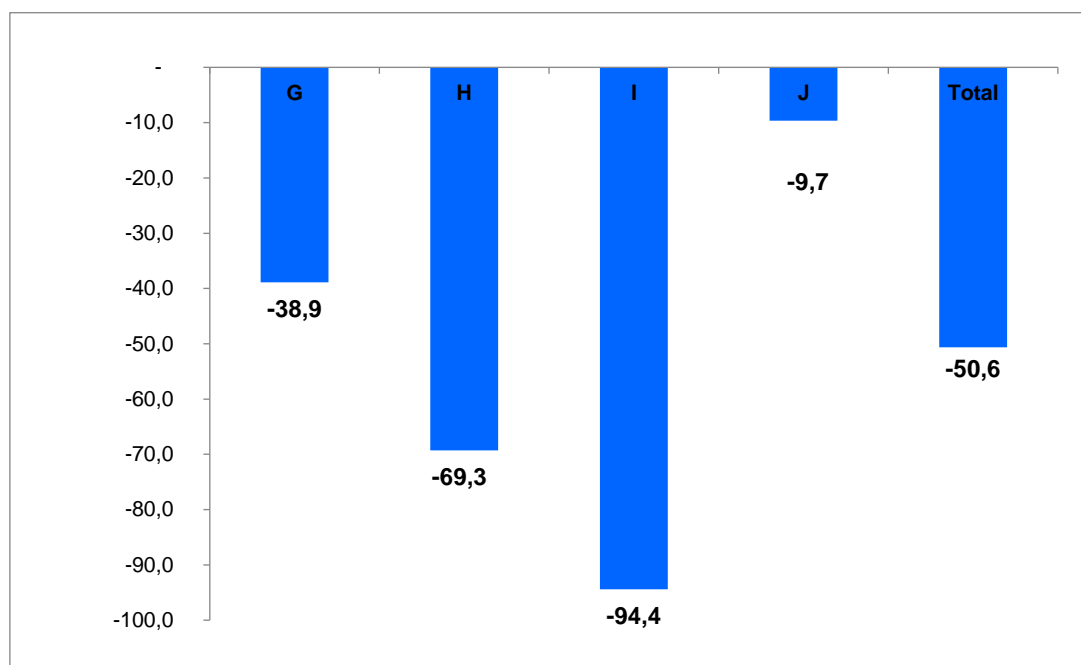

As secções de comércio por grosso e a retalho; reparação de veículos automóveis e motociclos, transportes e armazenagem e de alojamento e restauração apresentaram contributos mais relevantes para a variação do índice agregado (-24,0, -6,5 e -15,6 pontos percentuais), em resultado de diminuições de 38,9%, 69,3% e 94,4% respetivamente. As restantes secções apresentam uma contribuição de -4,6 pontos percentuais para a variação do índice.



**Gráfico 2 - Contribuições para a variação homóloga do índice total do volume de negócios por secção (p.p)**

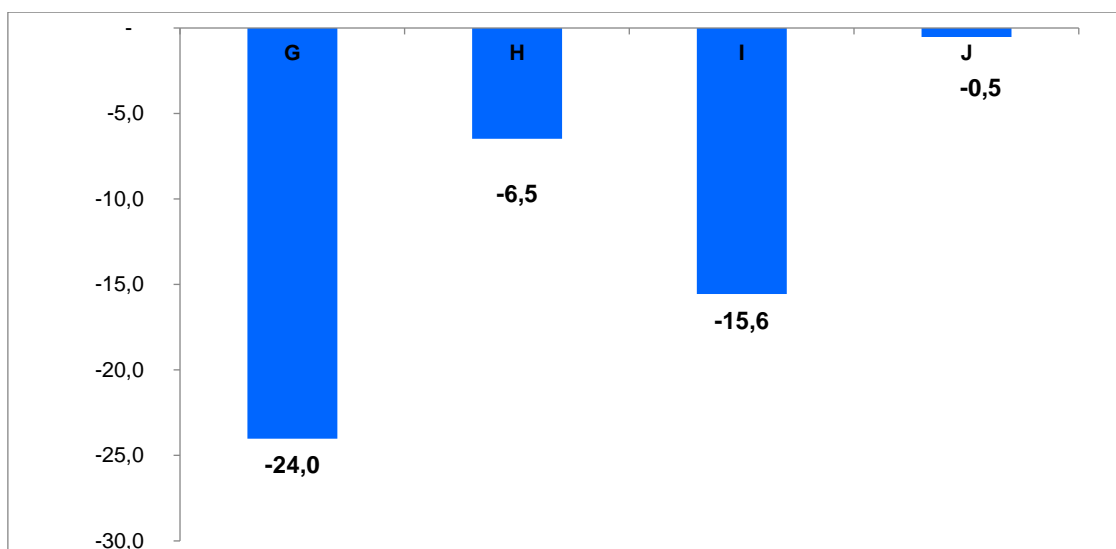

O índice de volume de negócios nos serviços registou uma diminuição trimestral de 53,6%.

## EMPREGO

Os índices de emprego nos serviços a tempo integral (NPSR\_I) e total (NPSR\_IP) apresentaram, no segundo trimestre, uma variação homóloga de -22,6% e -23,9%, respetivamente.

**Gráfico 3 - Emprego – Índice Total e Secções, Variações Homólogas, %**

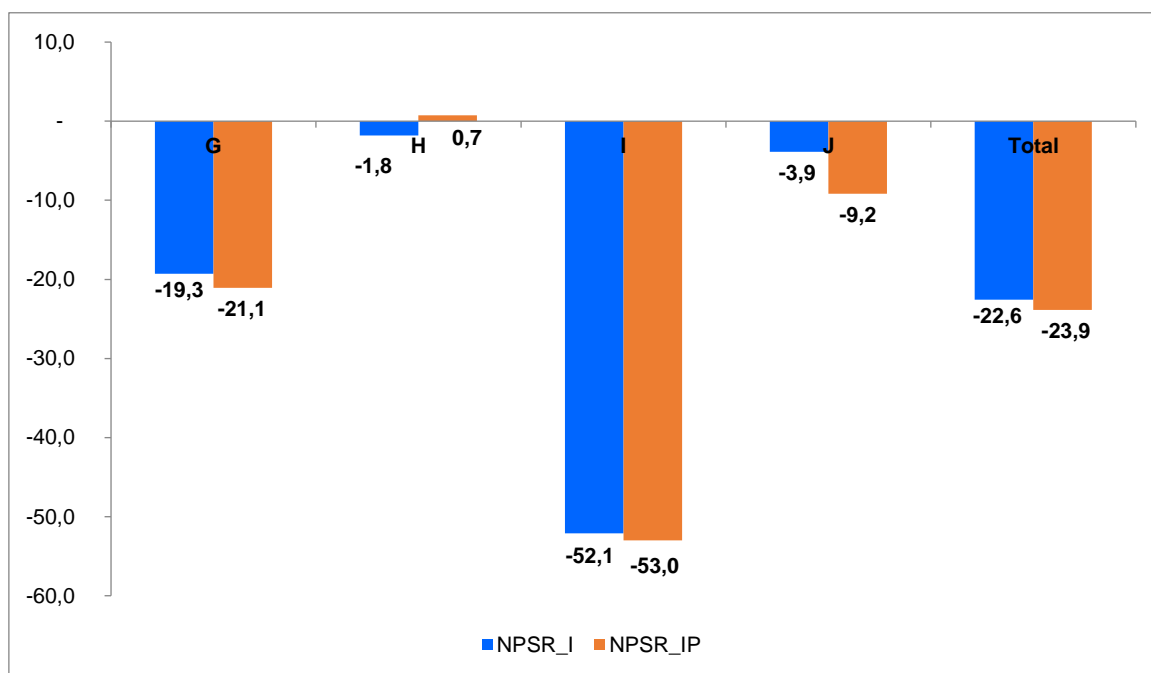

## REMUNERAÇÕES

O índice de remunerações brutas registou uma diminuição de 25,4% em termos homólogos.

**Gráfico 4 - Remunerações – Índice Total e Secções Variações Homólogas, %**

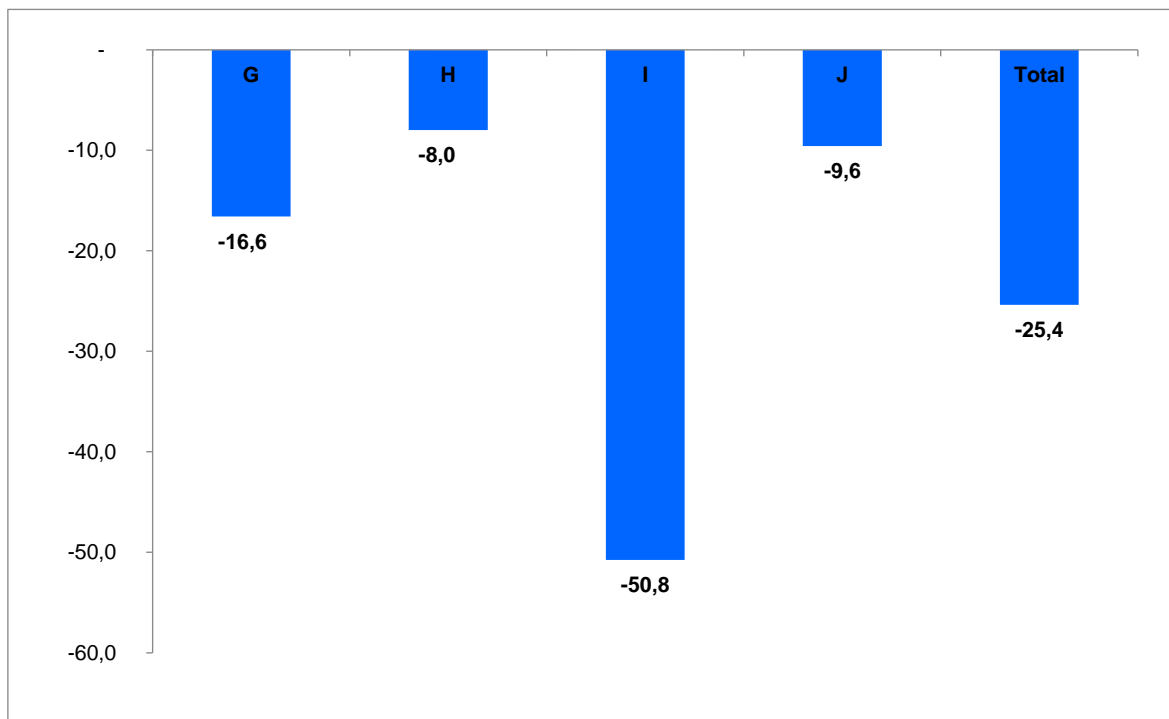

Relativamente à variação trimestral, verificou-se um decréscimo de 27,6% no índice de remunerações brutas registou.

## ANEXOS

### ANEXO I - QUADROS

Quadro 1 - Índice de volume de negócios nos serviços, por secção e total

Base 2014 = 100

| Secção         | Ponderador | Índice volume de negócios |              |              |              |             | Variação Trimestral (%) |            |             |              | Variação homóloga (%) |
|----------------|------------|---------------------------|--------------|--------------|--------------|-------------|-------------------------|------------|-------------|--------------|-----------------------|
|                |            | 2019:II                   | 2019:III     | 2019:IV      | 2020:I       | 2020:II     | 2019:III                | 2019:IV    | 2020:I      | 2020:II      |                       |
| <b>G</b>       | 60,2       | 113,2                     | 118,8        | 124,0        | 110,9        | 69,2        | 4,9                     | 4,4        | -10,5       | -37,7        | -38,9                 |
| <b>H</b>       | 10,8       | 96,0                      | 122,2        | 129,4        | 113,3        | 29,5        | 27,4                    | 5,9        | -12,5       | -74,0        | -69,3                 |
| <b>I</b>       | 14,5       | 125,4                     | 139,9        | 162,2        | 159,6        | 7,0         | 11,6                    | 15,9       | -1,6        | -95,6        | -94,4                 |
| <b>J</b>       | 7,8        | 75,5                      | 76,8         | 85,1         | 74,9         | 68,2        | 1,8                     | 10,7       | -12,0       | -9,0         | -9,7                  |
| <b>Outras*</b> | 6,7        | 117,1                     | 116,2        | 136,5        | 143,1        | 50,0        | -0,8                    | 17,5       | 4,9         | -65,1        | -57,3                 |
| <b>Total</b>   | <b>100</b> | <b>110,4</b>              | <b>118,8</b> | <b>128,0</b> | <b>117,6</b> | <b>54,5</b> | <b>7,6</b>              | <b>7,7</b> | <b>-8,1</b> | <b>-53,6</b> | <b>-50,6</b>          |

Quadro 2 - Índice de emprego nos serviços, por secção e total

Base 2014 = 100

| Secção         | Ponderador   | Índice de emprego a tempo integral |              |              |              |             | Variação trimestral (%) |            |            |              | Variação homólogo (%) |
|----------------|--------------|------------------------------------|--------------|--------------|--------------|-------------|-------------------------|------------|------------|--------------|-----------------------|
|                |              | 2019:II                            | 2019:III     | 2019:IV      | 2020:I       | 2019:II     | 2019:III                | 2019:IV    | 2020:I     | 2020:II      |                       |
| <b>G</b>       | 35,3         | 106,9                              | 107,0        | 107,7        | 108,3        | 86,3        | 0,0                     | 0,7        | 0,6        | -20,3        | -19,3                 |
| <b>H</b>       | 10,5         | 87,7                               | 98,6         | 95,8         | 98,2         | 86,1        | 12,4                    | -2,9       | 2,5        | -12,3        | -1,8                  |
| <b>I</b>       | 22,4         | 105,2                              | 102,1        | 103,7        | 105,4        | 50,4        | -2,9                    | 1,5        | 1,7        | -52,2        | -52,1                 |
| <b>J</b>       | 5,2          | 94,0                               | 94,7         | 92,0         | 93,0         | 90,3        | 0,8                     | -2,9       | 1,1        | -2,8         | -3,9                  |
| <b>Outras*</b> | 26,6         | 115,6                              | 114,8        | 117,7        | 114,5        | 100,5       | -0,7                    | 2,5        | -2,7       | -12,2        | -13,1                 |
| <b>Total</b>   | <b>100,0</b> | <b>106,2</b>                       | <b>106,5</b> | <b>107,4</b> | <b>107,5</b> | <b>82,2</b> | <b>0,3</b>              | <b>0,9</b> | <b>0,1</b> | <b>-23,5</b> | <b>-22,6</b>          |

Quadro 3 - Índice de emprego total (tempo integral e parcial) nos serviços, por secção e total

Base 2014 = 100

| Secção         | Ponderador   | Índice de emprego total (tempo integral e parcial) |              |              |              |             | Variação trimestral (%) |            |             |              | Variação homóloga (%) |
|----------------|--------------|--|--------------|--------------|--------------|-------------|-------------------------|------------|-------------|--------------|-----------------------|
|                |              | 2019:II  | 2019:III     | 2019:IV      | 2020:I       | 2020:II     | 2019:III                | 2019:IV    | 2020:I      | 2020:II      |                       |
| <b>G</b>       | 35,3         | 107,5  | 107,5        | 108,0        | 108,1        | 84,9        | -0,1                    | 0,5        | 0,1         | -21,5        | -21,1                 |
| <b>H</b>       | 10,5         | 99,4   | 105,5        | 103,6        | 111,7        | 100,2       | 6,1                     | -1,8       | 7,8         | -10,3        | 0,7                   |
| <b>I</b>       | 22,4         | 105,5  | 102,4        | 103,7        | 103,7        | 49,6        | -2,9                    | 1,3        | -0,0        | -52,2        | -53,0                 |
| <b>J</b>       | 5,2          | 95,7   | 95,5         | 91,8         | 91,4         | 86,9        | -0,2                    | -3,9       | -0,4        | -5,0         | -9,2                  |
| <b>Outras*</b> | 26,6         | 113,8  | 114,8        | 118,1        | 114,7        | 96,2        | 0,8                     | 2,9        | -2,8        | -16,1        | -15,5                 |
| <b>Total</b>   | <b>100,0</b> | <b>107,3</b>                                       | <b>107,5</b> | <b>108,4</b> | <b>108,4</b> | <b>81,7</b> | <b>0,2</b>              | <b>0,9</b> | <b>-0,0</b> | <b>-24,6</b> | <b>-23,9</b>          |

**Quadro 4 - Índice de remunerações nos serviços, por secção e total**

Base 2014 = 100

| Secção         | Ponderador   | Índice de remunerações |              |              |              |             | Variação trimestral (%) |            |             |              | Variação homóloga (%) |
|----------------|--------------|------------------------|--------------|--------------|--------------|-------------|-------------------------|------------|-------------|--------------|-----------------------|
|                |              | 2019:II                | 2019:III     | 2019:IV      | 2020:I       | 2020:II     | 2019:III                | 2019:IV    | 2020:I      | 2020:II      |                       |
| <b>G</b>       | 22,7         | 112,4                  | 113,8        | 117,9        | 113,9        | 93,8        | 1,2                     | 3,7        | -3,4        | -17,7        | -16,6                 |
| <b>H</b>       | 28,8         | 119,2                  | 128,0        | 128,9        | 129,7        | 109,7       | 7,3                     | 0,7        | 0,6         | -15,4        | -8,0                  |
| <b>I</b>       | 18,1         | 123,0                  | 123,0        | 126,2        | 130,7        | 60,6        | - 0,0                   | 2,6        | 3,6         | -53,7        | -50,8                 |
| <b>J</b>       | 10,7         | 102,5                  | 105,2        | 107,9        | 96,3         | 92,7        | 2,6                     | 2,5        | -10,8       | -3,7         | -9,6                  |
| <b>Outras*</b> | 19,7         | 109,0                  | 109,0        | 116,0        | 108,5        | 87,0        | 0,0                     | 6,4        | -6,5        | -19,8        | -20,2                 |
| <b>Total</b>   | <b>100,0</b> | <b>114,9</b>           | <b>116,5</b> | <b>120,5</b> | <b>118,4</b> | <b>85,8</b> | <b>1,4</b>              | <b>3,4</b> | <b>-1,7</b> | <b>-27,6</b> | <b>-25,4</b>          |

## ANEXO II - NOTAS EXPLICATIVAS

$$\text{Variação trimestral} = [\text{trimestre } t \text{ (ano } N) / \text{trimestre } t-1 \text{ (ano } N)] * 100 - 100$$

$$\text{Variação homóloga} = [\text{trimestre } t \text{ (ano } N) / \text{trimestre } t \text{ (ano } N-1)] * 100 - 100$$

Os Indicadores de Atividade do Sector Serviços têm por objetivo proporcionar, através dos índices de Volume de Negócios, Emprego e Remunerações nos serviços, indicadores de evolução do mercado de bens e serviços neste sector. Estes índices são calculados com base no inquérito aos indicadores de atividade do sector serviços. Trata-se de um inquérito amostral realizado essencialmente por recolha direta, junto de unidades estatísticas (empresas) sediadas no território nacional.

### **Taxa de variação trimestral**

A taxa de variação trimestral compara o nível do índice da variável num determinado trimestre com o trimestre imediatamente anterior, em percentagem. Nota-se que esta taxa pode ser influenciada por oscilações de natureza sazonal perante um padrão estável de sazonalidade.

### **Taxa de variação homóloga**

A taxa de variação homóloga compara o nível do índice entre o trimestre corrente e o mesmo trimestre do ano anterior (por exemplo, 2º trimestre de 2020 com o 2º trimestre de 2019). Esta taxa não é influenciada por oscilações sazonais podendo, no entanto, ser influenciada por efeitos localizados num ou em ambos os trimestres comparados.

### **Contribuições**

As contribuições de uma atividade ou sector *S* no índice geral se definem como a parte da variação do índice geral que corresponde a esta atividade ou sector. Representa assim o efeito individual de uma secção na formação de uma taxa de variação do índice total. Assim sendo, a soma das contribuições trimestrais de todas as atividades ou sectores que compõem o índice geral é igual à variação trimestral deste mesmo índice. Este indicador é apresentado em termos de pontos percentuais.

**Siglas:**

NPSR\_I – Número de pessoal ao serviço remunerado a tempo integral

NPSR\_IP – Número de pessoal ao serviço remunerado a tempo integral e parcial

Secção G – Comércio por grosso e a retalho; reparação de veículos automóveis e motociclos

Secção H – Transportes e armazenagem

Secção I – Alojamento e restauração (restaurantes e similares)

Secção J – Atividades de informação e comunicação

**Outras\* – Inclui nomeadamente as secções:**

M – Atividades de consultoria, científicas técnicas e similares

N – Atividades administrativas e dos serviços de apoio

P – Educação

Q – Saúde humana e Ação social

R – Atividades artísticas, de espetáculos, desportivas e recreativas

S – Outras Atividades de Serviços