

# INDICADORES DE ATIVIDADE DO SECTOR SERVIÇOS

## 1º Trimestre 2021





# **INDICADORES DE ATIVIDADE DO SECTOR SERVIÇOS**

## **1º Trimestre 2021**

## **FICHA TÉCNICA**

### **Instituto Nacional de Estatística**

Indicadores de Atividade do Sector Serviços – 1º Trimestre de 2021

#### **Presidente**

Oswaldo Rui Monteiro dos Reis Borges

#### **Departamento de Administração**

Maria Goreth de Carvalho

#### **Departamento**

Estatísticas Económicas e Empresariais

#### **Editor**

Instituto Nacional de Estatística

Av. Cidade de Lisboa, nº 18,

Cx. Postal 116, Praia

Tel.: +238 261 38 27 / Fax: +238 261 16 56

Email: [inecv@ine.gov.cv](mailto:inecv@ine.gov.cv)

#### **Design e composição**

Divisão de Comunicação, Difusão e Relações Institucionais

© Copyright 2013

Instituto Nacional de Estatística

#### **Para quaisquer Esclarecimento, contactar:**

Fernando Rocha – [frocha@ine.gov.cv](mailto:frocha@ine.gov.cv)

Olga Cruz – [olga.cruz@ine.gov.cv](mailto:olga.cruz@ine.gov.cv)

Edmar Sanches – [Edmar.Sanches@ine.gov.cv](mailto:Edmar.Sanches@ine.gov.cv)

Tel : (238) 261 3960 / 3827 - Fax : (238) 261 1656

#### **Data Publicação**

Junho 2021

## **ÍNDICE**

<b>NOTA INTRODUTÓRIA</b> .....	<b>6</b>
<b>METODOLOGIA</b> .....	<b>6</b>
ÂMBITO.....	6
PERIODICIDADE DE REALIZAÇÃO DA OPERAÇÃO.....	6
TIPO DE ÍNDICE E PERÍODO DE REFERÊNCIA.....	6
SELEÇÃO DA AMOSTRA.....	6
DIMENSÃO DA AMOSTRA .....	7
<b>ANALISE DOS PRINCIPAIS RESULTADOS</b> .....	<b>8</b>
VOLUME DE NEGÓCIOS.....	8
EMPREGO .....	9
REMUNERAÇÕES.....	11
<b>ANEXOS</b> .....	<b>11</b>
ANEXO I - QUADROS .....	12
ANEXO II - NOTAS EXPLICATIVAS.....	14

## **GRÁFICOS**

Gráfico 1 - Variações Homólogas do índice de volume de negócios total e por secção, %.....	8
Gráfico 2 - Contribuições para a variação homóloga do índice total do volume de negócios por secção (p.p) .....	9
Gráfico 3 - Emprego – Índice Total e Secções .....	10
Gráfico 4 - Remunerações – Índice Total e Secções Variações Homólogas, % .....	11

## **QUADROS**

Quadro 1 - Índice de volume de negócios nos serviços, por secção e total.....	12
Quadro 2 - Índice de emprego nos serviços, por secção e total .....	12
Quadro 3 - Índice de emprego total (tempo integral e parcial) nos serviços, por secção e total	12
Quadro 4 - Índice de remunerações nos serviços, por secção e total.....	13

## **NOTA INTRODUTÓRIA**

Os Indicadores de Atividade do Sector Serviços (IASS) é um indicador que tem por finalidade proporcionar indicadores de evolução a curto prazo em termos nominais, isto é, a preços correntes da atividade das empresas do setor dos serviços mercantis não financeiros das seguintes variáveis:

- Volume de negócios (VVN);
- Emprego;
- Remunerações

É uma estatística com recolha direta de dados, os resultados se apresentam em forma de índices com o objetivo de medir variações em relação ao ano base 2014.

## **METODOLOGIA**

Pretende-se descrever de forma resumida a metodologia utilizada nos Indicadores de Atividade Setor Serviços.

## **ÂMBITO**

Empresas sediadas no território nacional cuja atividade principal se enquadre nas atividades definidas nas Secções G, H, I, J, M, N, P, Q, R e S da CAE-CV Rev.1.

São excluídas as seguintes atividades:

- Serviços financeiros e seguros
- Atividades imobiliárias

A base de amostragem é a do IV Recenseamento Empresarial de 2012.

## **PERIODICIDADE DE REALIZAÇÃO DA OPERAÇÃO**

Trimestral

## **TIPO DE ÍNDICE E PERÍODO DE REFERÊNCIA**

O IASS é do tipo Laspeyres com período de referência e valor 100 em 2014.

## **SELEÇÃO DA AMOSTRA**

1. Constam na base de amostragem todas as empresas que registaram atualizações nos últimos 3 anos em pelo menos, uma das variáveis de estratificação.

2. Calcula-se os quintis do valor acumulado do VVN por Divisão (CAE a dois dígitos).

Excluem-se da base de amostragem todas as empresas cujos respectivos valores são inferiores ao primeiro quintil calculado por Divisão de CAE. Portanto, a base de amostragem deve garantir a representatividade de 80% do valor total do VVN por divisão da CAE-CV Rev.1.

### **DIMENSÃO DA AMOSTRA**

A amostra é composta por 323 empresas cuja distribuição por atividade e escalão de pessoas ao serviço é a seguinte:

<b>Atividade</b>	<b>Escalão de pessoas ao serviço</b>							<b>Total</b>
	<b>1 - 4</b>	<b>5 - 9</b>	<b>10 - 19</b>	<b>20 - 49</b>	<b>50 - 99</b>	<b>100 - 199</b>	<b>&gt;=200</b>	
Comércio	7	8	15	16	16	4	2	68
Transportes e Armazenagem	0	4	5	7	3	4	5	28
Alojamento e restauração	3	1	10	7	5	5	8	39
Informação e comunicação	4	1	7	6	0	0	4	22
Outros serviços	50	44	36	19	5	5	7	166
<b>Total</b>	<b>64</b>	<b>58</b>	<b>73</b>	<b>55</b>	<b>29</b>	<b>18</b>	<b>26</b>	<b>323</b>

## ANALISE DOS PRINCIPAIS RESULTADOS

O índice de volume de negócios registou no primeiro trimestre de 2021, uma variação homóloga nominal de -21,6%, resultado superior em 17,0 pontos percentuais (p.p) ao observado no trimestre anterior.

Os índices de emprego a tempo integral e total registaram variações homólogas de -14,0% e -18,7%, respetivamente. O índice de remunerações brutas registou uma diminuição de 19,8% em termos homólogos.

### VOLUME DE NEGÓCIOS

O índice de volume de negócios registou no primeiro trimestre de 2021, uma variação homóloga de -21,6%.

**Gráfico 1 - Variações Homólogas do índice de volume de negócios total e por secção, %**

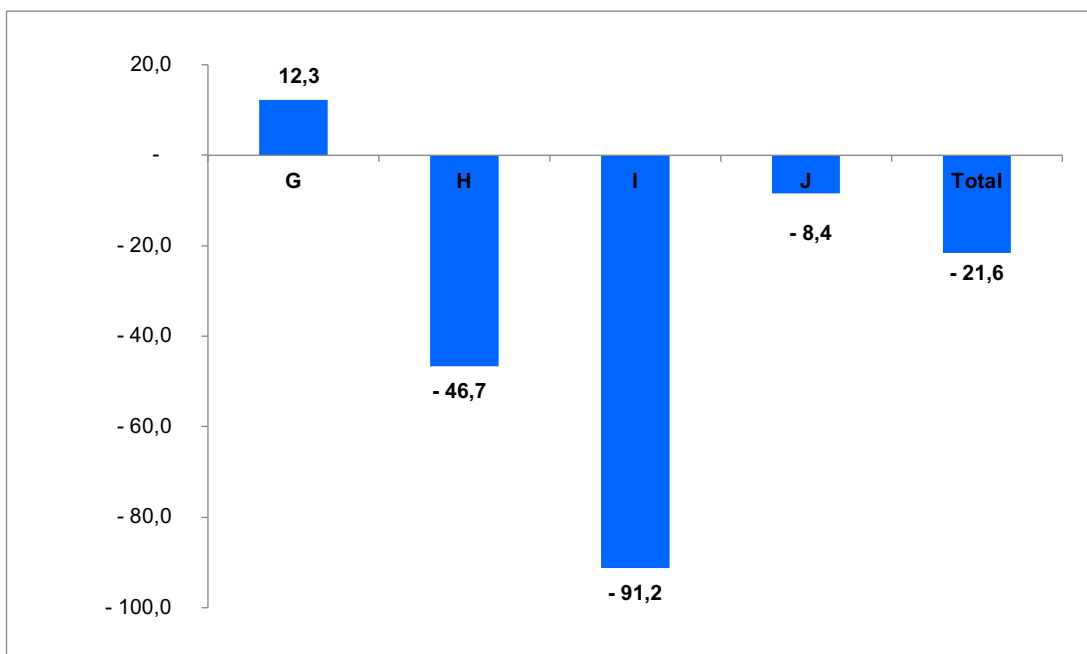



As secções de comércio por grosso e a retalho; reparação de veículos automóveis e motociclos, transportes e armazenagem e de alojamento e restauração apresentaram contributos mais relevantes para a variação do índice agregado (7,0, - 4,8 e -18,0 pontos percentuais), em resultado de 12,3%, -46,7% e -91,2% respetivamente. As restantes/outras secções apresentam uma contribuição de -5,4 pontos percentuais para a variação do índice.

**Gráfico 2 - Contribuições para a variação homóloga do índice total do volume de negócios por secção (p.p)**

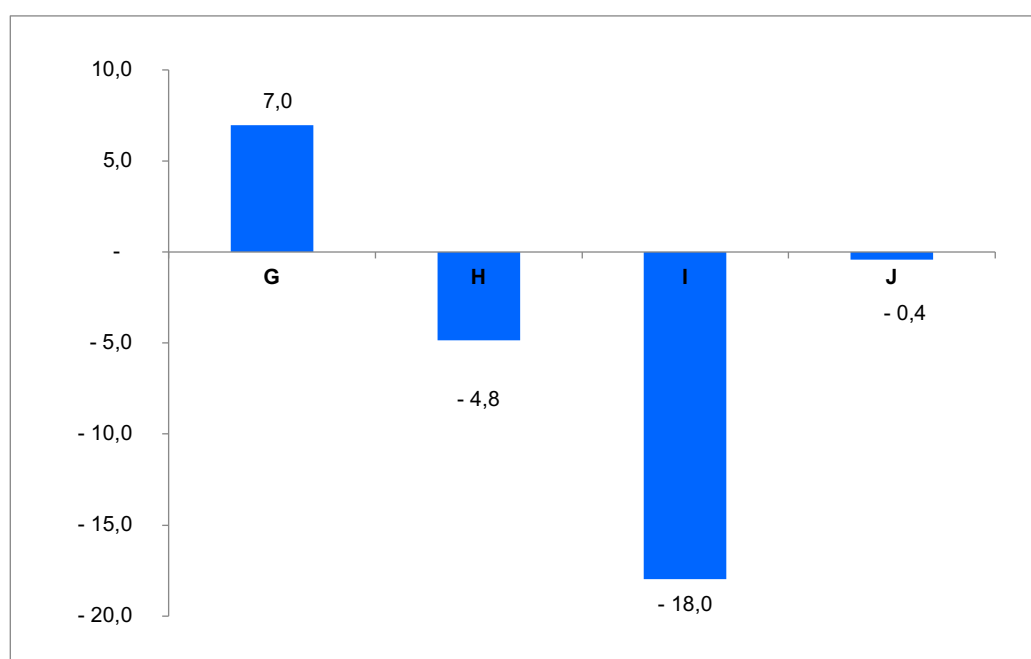

## EMPREGO

Os índices de emprego nos serviços a tempo integral (NPSR\_I) e total (NPSR\_IP) apresentaram, no primeiro trimestre uma variação homóloga de -14,0% e -18,7%, respetivamente.

**Gráfico 3 - Emprego – Índice Total e Secções**  
**Variações Homólogas, %**

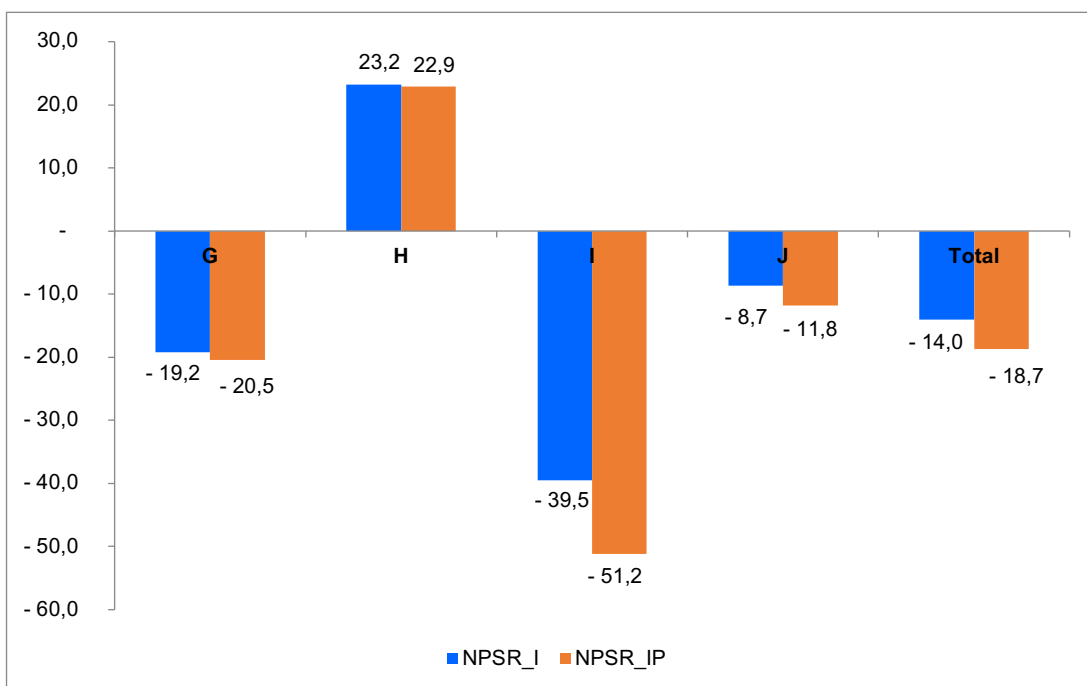

## REMUNERAÇÕES

O índice de remunerações brutas registou uma diminuição de 19,8% em termos homólogos.

**Gráfico 4 - Remunerações – Índice Total e Secções Variações Homólogas, %**

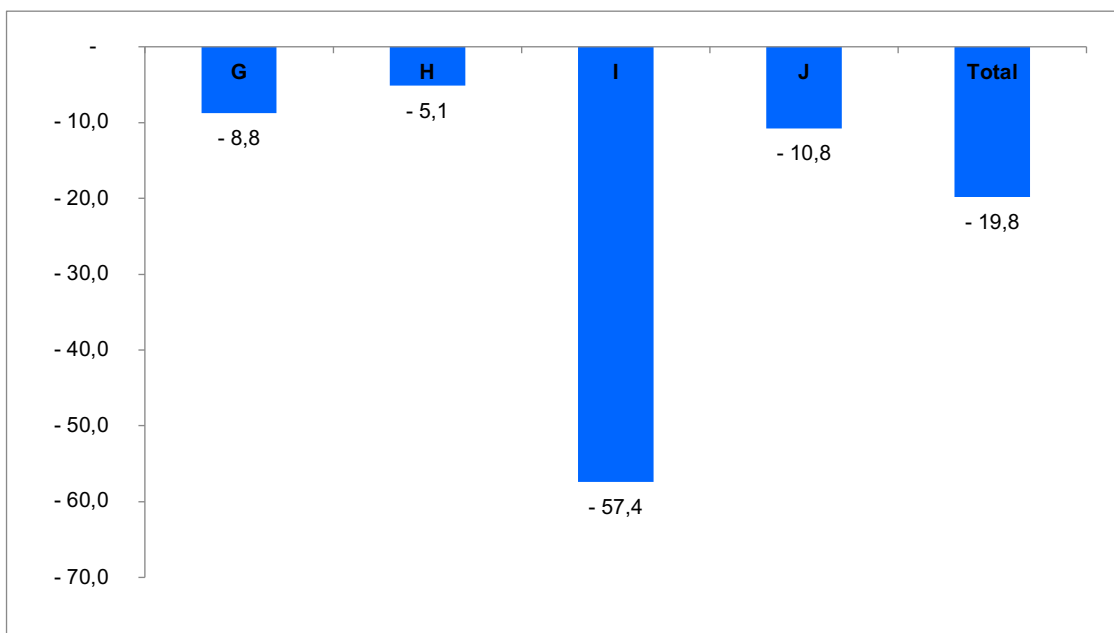

## ANEXOS

## ANEXO I - QUADROS

Quadro 1 - Índice de volume de negócios nos serviços, por secção e total

Base 2014 = 100

Secção	Ponderador	Índice volume de negócios					Variação Trimestral (%)				Variação homóloga (%)
		2020:I	2020:II	2020:III	2020:IV	2021:I	2020:II	2020:III	2020:IV	2021:I	2021:I
G	60,2	110,9	69,3	88,0	97,3	124,5	-37,6	27,1	10,6	27,9	12,3
H	10,8	113,3	29,5	43,1	61,9	60,4	-74,0	46,3	43,5	-2,4	-46,7
I	14,5	159,6	7,7	10,2	13,1	14,0	-95,2	33,2	28,4	6,6	-91,2
J	7,8	74,9	68,2	72,7	78,6	68,6	-9,0	6,5	7,9	-12,7	-8,4
Outras*	6,7	143,1	51,2	63,0	70,1	48,5	-64,2	22,9	11,5	-30,7	-66,1
<b>Total</b>	<b>100</b>	<b>117,6</b>	<b>54,8</b>	<b>69,0</b>	<b>78,0</b>	<b>92,1</b>	<b>-53,4</b>	<b>26,0</b>	<b>13,0</b>	<b>18,1</b>	<b>-21,6</b>

Quadro 2 - Índice de emprego nos serviços, por secção e total

Base 2014 = 100

Secção	Ponderador	Índice de emprego a tempo integral					Variação trimestral (%)				Variação homólogo (%)
		2020:I	2020:II	2020:III	2020:IV	2021:I	2020:II	2020:III	2020:IV	2021:I	2021:I
G	35,3	107,2	86,4	96,4	98,6	86,6	-19,4	11,6	2,3	-12,2	-19,2
H	10,5	97,6,0	87,9	80,6	81,9	120,2	-10,0	-8,3	1,6	46,8	23,2
I	22,4	105,4	50,4	57,4	53,2	63,7	-52,2	13,8	-7,2	19,7	-39,5
J	5,2	92,1	89,1	87,4	108,2	84,0	-3,3	-1,9	23,8	-22,3	-8,7
Outras*	26,6	111,8	100,1	106,1	106,6	110,9	-10,5	6,0	0,5	4,0	-0,8
<b>Total</b>	<b>100,0</b>	<b>106,2</b>	<b>82,2</b>	<b>88,1</b>	<b>89,3</b>	<b>91,3</b>	<b>-22,6</b>	<b>7,1</b>	<b>1,4</b>	<b>2,3</b>	<b>-14,0</b>

Quadro 3 - Índice de emprego total (tempo integral e parcial) nos serviços, por secção e total

Base 2014 = 100

Secção	Ponderador	Índice de emprego total (tempo integral e parcial)					Variação trimestral (%)				Variação homóloga (%)
		2020:I	2020:II	2020:III	2019:IV	2020:I	2020:II	2020:III	2020:IV	2021:I	2021:I
G	35,3	108,1	84,9	96,4	98,7	86,0	-21,5	13,6	2,5	-13,0	-20,5
H	10,5	111,7	100,2	101,5	111,6	137,35	-10,3	1,3	9,9	23,1	22,9
I	22,4	103,7	49,6	56,8	50,9	50,7	-52,2	14,6	-10,4	-0,5	-51,2
J	5,2	91,4	86,9	86,0	105,6	80,7	-5,0	-1,0	22,7	-23,6	-11,8
Outras*	26,6	114,7	96,2	103,1	104,7	104,4	-16,2	7,2	1,6	-0,3	-9,0
<b>Total</b>	<b>100,0</b>	<b>108,4</b>	<b>81,7</b>	<b>89,3</b>	<b>91,3</b>	<b>88,1</b>	<b>-24,7</b>	<b>9,4</b>	<b>2,3</b>	<b>-3,6</b>	<b>-18,7</b>

**Quadro 4 - Índice de remunerações nos serviços, por secção e total**

Base 2014 = 100

Secção	Ponderador	Índice de remunerações					Variação trimestral (%)					Variação homóloga (%)
		2020:I	2020:II	2020:III	2019:IV	2020:I	2020:II	2020:III	2020:IV	2021:I	2021:I	
<b>G</b>	22,7	113,9	93,8	95,6	110,7	103,9	-17,7	2,0	15,8	-6,1	-8,8	
<b>H</b>	28,8	130,8	110,6	110,8	105,4	124,1	-15,4	0,1	-4,8	17,7	-5,1	
<b>I</b>	18,1	130,7	60,6	52,5	56,9	55,7	-53,7	-13,4	8,3	-2,0	-57,4	
<b>J</b>	10,7	96,3	92,7	90,7	107,2	85,9	-3,7	-2,1	18,1	-19,9	-10,8	
<b>Outras*</b>	19,7	108,5	87,1	94,0	102,0	111,3	-19,7	7,5	8,8	9,2	2,6	
<b>Total</b>	<b>100,0</b>	<b>118,5</b>	<b>85,9</b>	<b>86,5</b>	<b>94,9</b>	<b>95,0</b>	<b>-27,5</b>	<b>0,7</b>	<b>9,7</b>	<b>0,1</b>	<b>-19,8</b>	

$$\text{Variação trimestral} = [\text{trimestre } t \text{ (ano } N) / \text{trimestre } t-1 \text{ (ano } N)] * 100 - 100$$

$$\text{Variação homóloga} = [\text{trimestre } t \text{ (ano } N) / \text{trimestre } t \text{ (ano } N-1)] * 100 - 100$$

Os Indicadores de Atividade do Sector Serviços têm por objetivo proporcionar, através dos índices de Volume de Negócios, Emprego e Remunerações nos serviços, indicadores de evolução do mercado de bens e serviços neste sector. Estes índices são calculados com base no inquérito aos indicadores de atividade do sector serviços. Trata-se de um inquérito amostral realizado essencialmente por recolha direta, junto de unidades estatísticas (empresas) sediadas no território nacional.

### **Taxa de variação trimestral**

A taxa de variação trimestral compara o nível do índice da variável num determinado trimestre com o trimestre imediatamente anterior, em percentagem. Nota-se que esta taxa pode ser influenciada por oscilações de natureza sazonal perante um padrão estável de sazonalidade.

### **Taxa de variação homóloga**

A taxa de variação homóloga compara o nível do índice entre o trimestre corrente e o mesmo trimestre do ano anterior (por exemplo, 1º trimestre de 2021 com o 1º trimestre de 2020). Esta taxa não é influenciada por oscilações sazonais podendo, no entanto, ser influenciada por efeitos localizados num ou em ambos os trimestres comparados.

### **Contribuições**

As contribuições de uma atividade ou sector S no índice geral se definem como a parte da variação do índice geral que corresponde a esta atividade ou sector. Representa assim o efeito individual de uma secção na formação de uma taxa de variação do índice total. Assim sendo, a soma das contribuições trimestrais de todas as atividades ou sectores que compõem o índice geral é igual à variação trimestral deste mesmo índice. Este indicador é apresentado em termos de pontos percentuais.

**Siglas:**

NPSR\_I – Número de pessoal ao serviço remunerado a tempo integral

NPSR\_IP – Número de pessoal ao serviço remunerado a tempo integral e parcial

Secção G – Comércio por grosso e a retalho; reparação de veículos automóveis e motociclos

Secção H – Transportes e armazenagem

Secção I – Alojamento e restauração (restaurantes e similares)

Secção J – Atividades de informação e comunicação

**Outras\* – Inclui nomeadamente as secções:**

M – Atividades de consultoria, científicas técnicas e similares

N – Atividades administrativas e dos serviços de apoio

P – Educação

Q – Saúde humana e Acção social

R – Atividades artísticas, de espetáculos, desportivas e recreativas

S – Outras Atividades de Serviços