

# **INDICADORES DE ATIVIDADES DO SECTOR SERVIÇOS 2º Trimestre de 2022**





**INDICADORES DE ATIVIDADES DO  
SECTOR SERVIÇOS - 2º TRIMESTRE  
DE 2022**

## **FICHA TÉCNICA**

### **Instituto Nacional de Estatística**

Indicadores de Atividade do Sector Serviços – 2º Trimestre de 2022

#### **Presidente**

Joao de Pina Mendes Cardoso

#### **Vice-Presidente**

Fernando Lopes Rocha

#### **Departamento de Administração**

Annie Pereira Tavares Sanches

#### **Departamento**

Estatísticas Económicas e Empresariais

#### **Editor**

Instituto Nacional de Estatística

Rua da Caixa Económica, nº 18,

Cx. Postal 116, Fazenda - Praia

Tel.: +238 261 38 27 / Fax: +238 261 16 56

Email: [inecv@ine.gov.cv](mailto:inecv@ine.gov.cv)

#### **Design e composição**

Gabinete de Comunicação, Difusão e Cooperação

© Copyright 2022

Instituto Nacional de Estatística

#### **Para quaisquer Esclarecimento, contactar:**

Olga Cruz – [olga.cruz@ine.gov.cv](mailto:olga.cruz@ine.gov.cv)

Edmar Sanches – [Edmar.Sanches@ine.gov.cv](mailto:Edmar.Sanches@ine.gov.cv)

Tel : (238) 261 3960 / 3827 - Fax : (238) 261 1656

#### **Data Publicação**

Agosto 2022

## **ÍNDICE**

<b>NOTA INTRODUTÓRIA .....</b>	<b>6</b>
<b>METODOLOGIA .....</b>	<b>6</b>
ÂMBITO .....	6
PERIODICIDADE DE REALIZAÇÃO DA OPERAÇÃO .....	6
TIPO DE ÍNDICE E PERÍODO DE REFERÊNCIA.....	6
SELEÇÃO DA AMOSTRA.....	7
DIMENSÃO DA AMOSTRA.....	7
<b>ANÁLISE DOS PRINCIPAIS RESULTADOS .....</b>	<b>8</b>
VOLUME DE NEGÓCIOS .....	8
EMPREGO .....	9
REMUNERAÇÕES .....	10
<b>ANEXOS .....</b>	<b>11</b>
ANEXO I – QUADROS.....	11

## **GRÁFICOS**

Gráfico 1 - Variações Homólogas do índice de volume de negócios total e por secção, %.....	8
Gráfico 2 - Contribuições para a variação homóloga do índice total do volume de negócios por secção .....	9
Gráfico 3 - Emprego – Índice Total e Secções.....	9
Gráfico 4 - Remunerações – Índice Total e Secções Variações Homólogas, % .....	10

## **QUADROS**

Quadro 1 - Índice de volume de negócios nos serviços, por secção e total .....	11
Quadro 2 - Índice de emprego nos serviços, por secção e total .....	11
Quadro 3 - Índice de emprego total (tempo integral e parcial) nos serviços, por secção e total .....	11
Quadro 4 - Índice de remunerações nos serviços, por secção e total .....	11

## **NOTA INTRODUTÓRIA**

Os Indicadores de Atividade do Sector Serviços (IASS) é um indicador que tem por finalidade proporcionar indicadores de evolução a curto prazo em termos nominais, isto é, a preços correntes da atividade das empresas do sector dos serviços mercantis não financeiros das seguintes variáveis:

- Volume de negócios (VVN);
- Emprego;
- Remunerações.

É uma estatística com recolha direta de dados e os resultados se apresentam em forma de índices com o objetivo de medir variações em relação ao ano base 2014.

## **METODOLOGIA**

Pretende-se descrever de forma resumida a metodologia utilizada nos Indicadores de Atividade do Sector Serviços.

## **ÂMBITO**

Empresas sediadas no território nacional cuja atividade principal se enquadre nas atividades definidas nas Secções G, H, I, J, M, N, P, Q, R e S da CAE-CV Rev.1.

São excluídas as seguintes atividades:

- Serviços financeiros e seguros
- Atividades imobiliárias

A base de amostragem é a do IV Recenseamento Empresarial de 2012.

## **PERIODICIDADE DE REALIZAÇÃO DA OPERAÇÃO**

Trimestral

## **TIPO DE ÍNDICE E PERÍODO DE REFERÊNCIA**

O IASS é do tipo Laspeyres com período de referência e valor 100 em 2014.

## SELEÇÃO DA AMOSTRA

1. Constam na base de amostragem todas as empresas que registaram atualizações nos últimos 3 anos em pelo menos, uma das variáveis de estratificação.
2. Calcula-se os quintis do valor acumulado do VVN por Divisão (CAE a dois dígitos).

Excluem-se da base de amostragem todas as empresas cujos respectivos valores são inferiores ao primeiro quintil calculado por Divisão de CAE. Portanto, a base de amostragem deve garantir a representatividade de 80% do valor total do VVN por divisão da CAE-CV Rev.1.

## DIMENSÃO DA AMOSTRA

A amostra é composta por 323 empresas cuja distribuição por atividade e escalão de pessoas ao serviço é a seguinte:

Atividade	Escalão de pessoas ao serviço							Total
	1 - 4	5 - 9	10 - 19	20 - 49	50 - 99	100 - 199	>=200	
Comércio	7	8	15	16	16	4	2	68
Transportes e Armazenagem	0	4	5	7	3	4	5	28
Alojamento e restauração	3	1	10	7	5	5	8	39
Informação e comunicação	4	1	7	6	0	0	4	22
Outros serviços	50	44	36	19	5	5	7	166
<b>Total</b>	<b>64</b>	<b>58</b>	<b>73</b>	<b>55</b>	<b>29</b>	<b>18</b>	<b>26</b>	<b>323</b>

## ANÁLISE DOS PRINCIPAIS RESULTADOS

O índice de volume de negócios registou no segundo trimestre de 2022, uma variação homóloga nominal de 72,8%, representando um aumento de 2,6 pontos percentuais em relação ao trimestre anterior. Os índices de emprego a tempo integral e total registaram variações homólogas de 16,3% e 20,8%, respetivamente. O índice de remunerações brutas registou um aumento de 32,9% em termos homólogos.

### VOLUME DE NEGÓCIOS

O índice de volume de negócios registou no segundo trimestre de 2022, uma variação homóloga nominal de 72,8%, representando um **aumento de 2,6 pontos percentuais** em relação ao trimestre **anterior** e em termos trimestrais registou um aumento de 10,2%.

**Gráfico 1 - Variações Homólogas do índice de volume de negócios total e por secção, %**

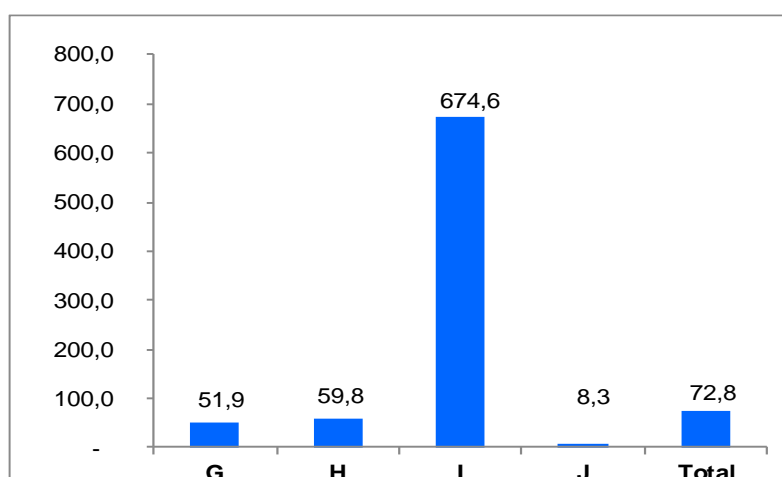

As secções de comércio por grosso e a retalho; reparação de veículos automóveis e motociclos, transportes e armazenagem e de alojamento e restauração apresentaram contributos mais relevantes para a variação do índice agregado (38,0, 5,2 e 23,7, pontos percentuais), em resultado 51,9%, 59,8% e 674,6% respetivamente. As restantes secções apresentam uma contribuição de 6,1 pontos percentuais para a variação do índice.



**Gráfico 2 - Contribuições para a variação homóloga do índice total do volume de negócios por secção (p.p)**

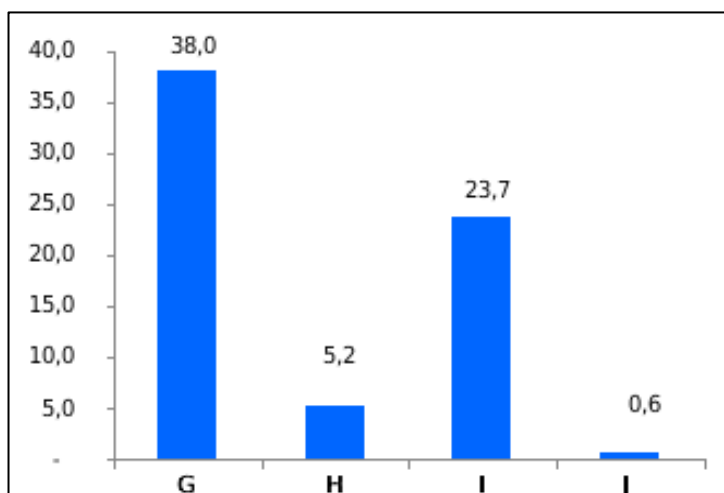

## EMPREGO

Os índices de emprego nos serviços a tempo integral (NPSR\_I) e total (NPSR\_IP) apresentaram, no segundo trimestre uma variação homóloga de 16,3% e 20,8%, respetivamente.

**Gráfico 3 - Emprego – Índice Total e Secções**  
**Variações Homólogas, %**

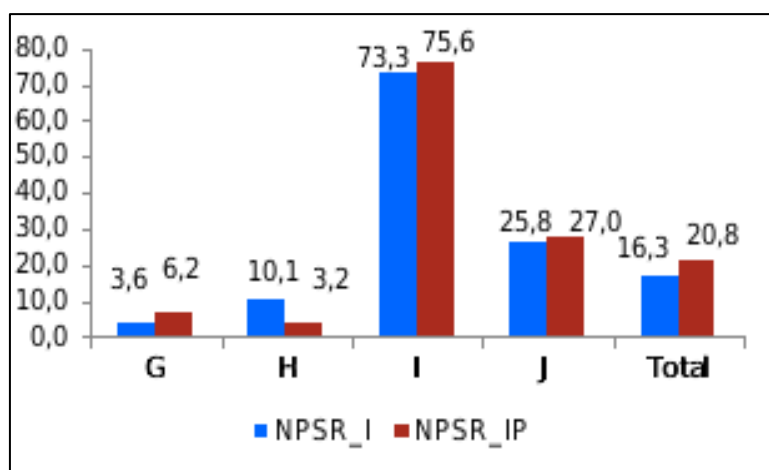

## REMUNERAÇÕES

O índice de remunerações brutas registou um aumento de 32,9% em termos homólogos e em termos trimestrais registou um aumento de 3,9 %.

**Gráfico 4 - Remunerações – Índice Total e Secções Variações Homólogas, %**

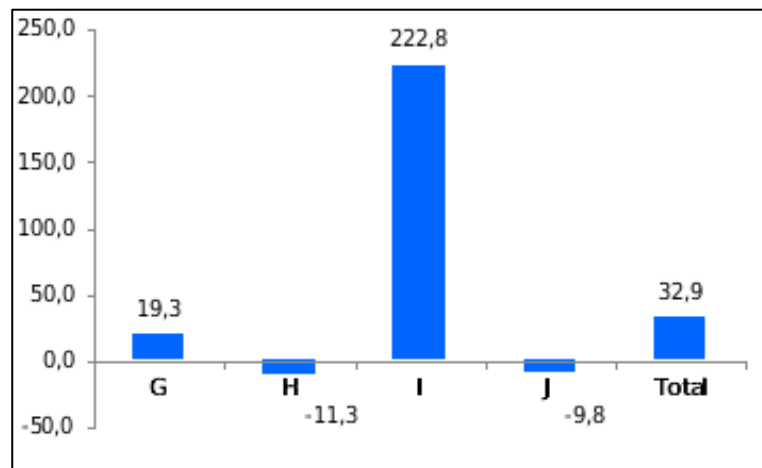

## ANEXOS

### ANEXO I – QUADROS

**Quadro 1 - Índice de volume de negócios nos serviços, por secção e total**

Base 2014 = 100

Secção	Ponderador	Volume de Negócios					Variação trimestral (%)				Variação Homologo (%)
		2021:II	2021:III	2021:IV	2022:I	2021:II	2021:III	2021:IV	2022:I	2022:II	2022:II
G	60,2	95,2	106,3	122,1	125,9	144,6	11,7	14,9	3,1	14,8	51,9
H	10,8	62,9	72,3	87,6	88,6	100,4	15,1	21,1	1,1	13,4	59,8
I	14,5	19,0	40,9	112,2	149,6	146,9	115,7	174,2	33,3	-1,8	674,6
J	7,8	76,0	83,3	95,3	87,5	82,4	9,6	14,3	-8,1	-5,9	8,3
Outras*	6,7	83,1	82,6	114,3	134,8	147,1	-0,5	38,4	17,9	9,1	77,0
Total*	100,0	78,3	89,7	114,2	122,8	135,4	14,6	27,3	7,5	10,2	72,8

**Quadro 2 - Índice de emprego nos serviços, por secção e total**

Base 2014 = 100

Secção	Ponderador	Índice de emprego a tempo integral					variação trimestral(%)				Variação homologo(%)
		2021:II	2021:III	2021:IV	2022:I	2021:II	2021:III	2021:IV	2022:I	2022:II	2022:II
G	35,3	79,2	79,1	81,6	77,8	82,1	-0,1	3,2	-4,6	5,5	3,6
H	10,5	121,0	122,1	124,7	130,6	133,2	0,9	2,1	4,7	2,0	10,1
I	22,4	86,5	84,3	104,3	136,3	149,8	-2,4	23,7	30,7	9,9	73,3
J	5,2	84,1	85,1	111,8	104,0	105,8	1,2	31,3	-7,0	1,7	25,8
Outras*	26,6	116,4	115,8	116,1	107,4	109,7	-0,5	0,3	-7,5	2,2	-5,7
Total*	100	95,4	94,9	102,0	105,4	110,9	-0,5	7,5	3,4	5,3	16,3

**Quadro 3 - Índice de emprego total (tempo integral e parcial) nos serviços, por secção e total**

Base 2014 = 100

Secção	Ponderador	Índice de emprego a tempo integral					variação trimestral(%)				Variação homologo(%)
		2021:II	2021:III	2021:IV	2022:I	2021:II	2021:III	2021:IV	2022:I	2022:II	2022:II
G	35,3	77,1	79,7	82,9	79,7	81,8	3,5	4,0	-3,9	2,7	6,2
H	10,5	139,7	151,4	142,2	137,6	144,1	8,4	-6,1	-3,3	4,8	3,2
I	22,4	83,7	95,3	119,1	133,4	146,9	13,9	25,0	12,0	10,1	75,6
J	5,2	82,7	82,4	115,5	104,4	105,0	-0,3	40,2	-9,6	0,6	27,0
Outras*	26,6	101,8	104,1	107,2	106,4	109,1	2,3	3,0	-0,7	2,6	7,2
Total*	100	92,0	97,3	105,4	105,9	111,1	5,8	8,3	0,5	4,9	20,8

**Quadro 4 - Índice de remunerações nos serviços, por secção e total**

Base 2014 = 100

Secção	Ponderador	Índice de emprego a tempo integral					variação trimestral(%)				Variação homologo(%)
		2021:II	2021:III	2021:IV	2021:I	2021:II	2021:III	2021:IV	2022:I	2022:II	2022:II
G	35,3	78,1	71,2	75,7	94,4	93,2	-8,9	6,4	24,7	-1,3	19,3
H	10,5	138,8	106,8	125,2	132,6	123,0	-23,1	17,2	5,9	-7,2	-11,3
I	22,4	54,6	59,5	108,8	134,8	176,4	8,9	82,9	23,9	30,9	222,8
J	5,2	142,2	130,7	146,4	123,7	128,3	-8,1	12,1	-15,5	3,7	-9,8
Outras*	26,6	115,6	119,2	114,3	109,8	107,9	3,1	-4,1	-4,0	-1,7	-6,7
Total*	100	92,7	88,4	102,2	118,5	123,1	-4,6	15,6	15,9	3,9	32,9

$$\text{Variação trimestral} = [\text{trimestre } t \text{ (ano } N) / \text{trimestre } t-1 \text{ (ano } N)] * 100 - 100$$

$$\text{Variação homóloga} = [\text{trimestre } t \text{ (ano } N) / \text{trimestre } t \text{ (ano } N-1)] * 100 - 100$$

Os Indicadores de Atividade do Sector Serviços têm por objetivo proporcionar, através dos índices de Volume de Negócios, Emprego e Remunerações nos serviços, indicadores de evolução do mercado de bens e serviços neste sector. Estes índices são calculados com base no inquérito aos indicadores de atividade do sector serviços. Trata-se de um inquérito amostral realizado essencialmente por recolha direta, junto de unidades estatísticas (empresas) sediadas no território nacional.

### **Taxa de variação trimestral**

A taxa de variação trimestral compara o nível do índice da variável num determinado trimestre com o trimestre imediatamente anterior, em percentagem. Nota-se que esta taxa pode ser influenciada por oscilações de natureza sazonal perante um padrão estável de sazonalidade.

### **Taxa de variação homóloga**

A taxa de variação homóloga compara o nível do índice entre o trimestre corrente e o mesmo trimestre do ano anterior (por exemplo, 2º trimestre de 2022 com o 2º trimestre de 2021). Esta taxa não é influenciada por oscilações sazonais podendo, no entanto, ser influenciada por efeitos localizados num ou em ambos os trimestres comparados.

### **Contribuições**

As contribuições de uma atividade ou sector *S* no índice geral se definem como a parte da variação do índice geral que corresponde a esta atividade ou sector. Representa assim, o efeito individual de uma secção na formação de uma taxa de variação do índice total. Assim sendo, a soma das contribuições trimestrais de todas as atividades ou sectores que compõem o índice geral é igual à variação trimestral deste mesmo índice. Este indicador é apresentado em termos de pontos percentuais.

**Siglas:**

NPSR\_I – Número de pessoal ao serviço remunerado a tempo integral

NPSR\_IP – Número de pessoal ao serviço remunerado a tempo integral e parcial

Secção G – Comércio por grosso e a retalho; reparação de veículos automóveis e motociclos

Secção H – Transportes e armazenagem

Secção I – Alojamento e restauração (restaurantes e similares)

Secção J – Atividades de informação e comunicação

**Outras\* – Inclui nomeadamente as secções:**

M – Atividades de consultoria, científicas técnicas e similares

N – Atividades administrativas e dos serviços de apoio

P – Educação

Q – Saúde humana e Ação social

R – Atividades artísticas, de espetáculos, desportivas e recreativas

S – Outras Atividades de Serviços