

IV INQUÉRITO ÀS DESPESAS E RECEITAS FAMILIARES

TESTE PILOTO

29 de Setembro
a 16 Outubro de 2022



Contactos INECV:

inecv@ine.gov.cv | +238 2613827 / 3960
Rua da Caixa Economica nº18 | CP 116 | Fazenda
Ilha de Santiago | República de Cabo Verde

Financiadores

Alguns resultados do III IDRF de 2015

64,2% das despesas médias anuais por pessoa foram em:

28,1%

Alimentação e bebidas não alcoólicas



26,3%

Habitação, água e eletricidade



10,2%

Transporte



Incidência (%) da pobreza global e da pobreza extrema, por meio de residência



Cabo Verde - Pobre 35,2%

10,6% Muito Pobre



Urbano - Pobre 27,8%

5,3% Muito Pobre



Rural - Pobre 48,5%

20,3% Muito Pobre

O INE realiza, de 2022 a 2023, o IV Inquérito às Despesas e Receitas Familiares (IV IDRF). É um inquérito por amostragem, realizado junto às famílias com o objetivo de recolher informações que permitam conhecer o nível e a estrutura das despesas de consumo e das receitas das famílias cabo-verdianas e estimar a taxa de pobreza no país. Esta operação tem um período de recolha de dados no terreno de 12 meses.

Porquê se realiza o Teste Piloto?

Para a realização de uma operação tão complexa como o IDRF, é preciso se preparar com antecedência, testar todos os procedimentos metodológicos e administrativos, introduzir as alterações de melhorias, para a fase principal da recolha. O teste piloto é o momento em que se consegue vivenciar como será a recolha de dados e o diálogo com o público-alvo do inquérito e, portanto, constitui uma das atividades preparatórias do IDRF, onde se simula o inquérito em todas as suas vertentes.

Objetivo do Teste Piloto?

1. Testar os procedimentos logísticos e administrativos da recolha de dados;
2. Testar a estratégia de sensibilização;
3. Testar a metodologia: a viabilidade dos questionários, os conceitos, planos de tabulação e de análise, etc.;
4. Testar o aplicativo informático de recolha e controlo de coerência dos dados, a transmissão dos dados, arquivagem e constituição das bases de dados.

Quais os concelhos onde serão realizados do Teste Piloto?

O Teste Piloto será realizado em quatro (4) Distritos de Recenseamento (DR) selecionados na Ilha de Santiago, concretamente nos concelhos da Praia e São Domingos.

Quem realiza?

O Instituto Nacional de Estatística é a entidade responsável pela recolha, tratamento e divulgação de informação estatística (Lei nº48/IX/ 2019 de 19 de fevereiro).

Quem deverá responder ao questionário?

As informações relativas ao agregado familiar devem ser prestadas pelo representante do agregado. Caso não seja possível, as informações devem ser dadas por um dos membros do agregado familiar (com 15 anos ou mais) que estiver mais habilitado a responder com todo o detalhe necessário. As informações relativas aos indivíduos com 15 anos ou mais devem ser prestadas, sempre que possível, pelo próprio indivíduo. Para os indivíduos com menos de 15 anos, doentes, incapacitados ou ausentes, as informações devem ser fornecidas pelo representante do agregado ou um dos membros do agregado familiar (com 15 anos ou mais) que estiver mais habilitado a responder com todo o detalhe necessário.

Importante

Toda a informação que prestar é confidencial e servirá exclusivamente para fins estatísticos. Exija a identificação ao inquiridor que o contactar, a fim de evitar que pessoas estranhas se intrometam indevidamente na sua vida e no nosso trabalho.

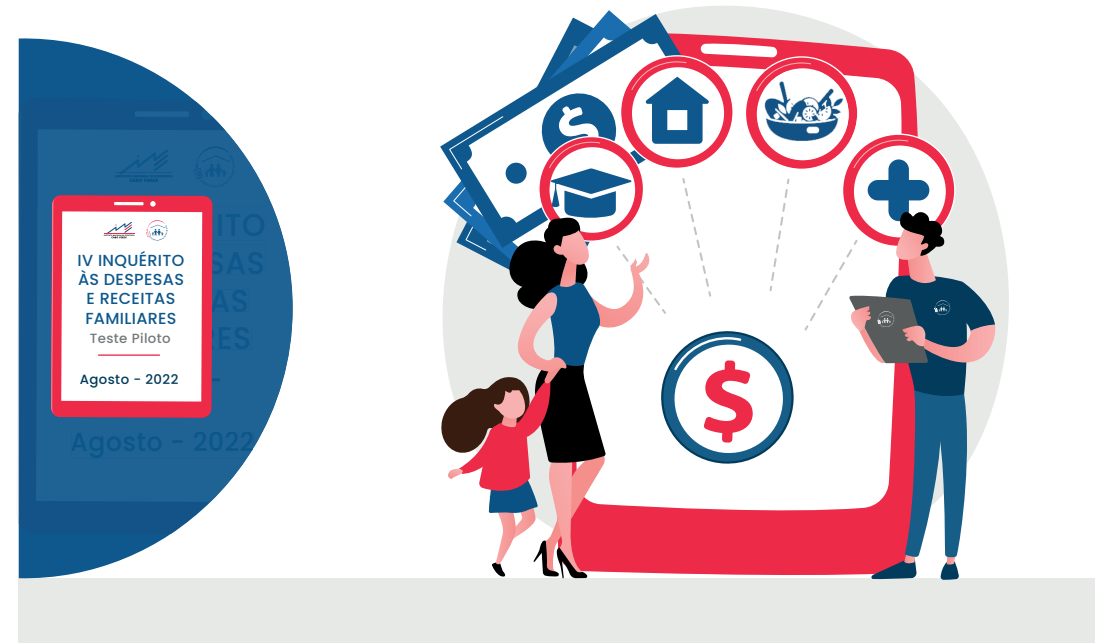

No seu concelho, a sua zona foi escolhida para o Inquérito Piloto. Colabore com a equipa do INE, fornecendo todas as informações solicitadas. A sua participação é fundamental para o sucesso desta operação.