

INDICADORES DE CURTO PRAZO NA INDÚSTRIA

3º TRIMESTRE DE 2023

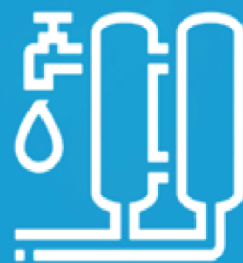



INDICADORES DE CURTO PRAZO NA INDÚSTRIA

3º TRIMESTRE DE 2023

FICHA TÉCNICA

Instituto Nacional de Estatística

Indicadores de Curto Prazo na Indústria – 3º Trimestre de 2023

Presidente

Joao de Pina Mendes Cardoso

Vice-Presidente

Fernando Lopes Rocha

Vogal

Annie Pereira Tavares Sanches

Departamento

Estatísticas Económicas e Empresariais

Editor

Instituto Nacional de Estatística

Rua da Caixa Económica, nº 18,

Cx. Postal 116, Fazenda - Praia

Tel.: +238 261 38 27 / Fax: +238 261 16 56

Email: inecv@ine.gov.cv

Design e composição

Gabinete © Copyright 2023

Instituto Nacional de Estatística

Para quaisquer Esclarecimentos, contactar:

Olga Cruz – Olga.cruz@ine.gov.cv

Edmar Sanches – Edmar.Sanches@ine.gov.cv

Maurice Solly – Maurice.solly@ine.gov.cv

Tel : (238) 261 3960 / 3827 - Fax : (238) 261 1656

Data Publicação

Dezembro 2023

ÍNDICE

NOTA INTRODUTÓRIA	6
METODOLOGIA	6
ÂMBITO	6
PERIODICIDADE DE REALIZAÇÃO DA OPERAÇÃO	7
TIPO DE ÍNDICE E PERÍODO DE REFERÊNCIA	7
SELEÇÃO DA AMOSTRA	7
ANÁLISE DOS PRINCIPAIS RESULTADOS	8
ÍNDICE DE PRODUÇÃO INDUSTRIAL.....	8
ÍNDICE DE PREÇOS NA PRODUÇÃO INDUSTRIAL (IPPI)	9
ÍNDICE DE VOLUME DE NEGÓCIOS NA INDÚSTRIA (IVNI).....	10
ÍNDICE DE EMPREGO (IE) E HORAS TRABALHADAS NA INDÚSTRIA (IHOT).....	11
ÍNDICE DE REMUNERAÇÕES NA INDÚSTRIA (IREM)	12
ANEXOS	13
ANEXO I – QUADROS	13
ANEXO II - NOTAS EXPLICATIVAS	16

ÍNDICE DE GRÁFICOS

Gráfico 1 - Variações Homólogas do índice de produção industrial total e por secção, %	8
Gráfico 2 - Contribuições para a variação homóloga do índice total da produção industrial por secção (p.p.)	9
Gráfico 3 - Variações Homólogas do índice de preços na produção industrial total e por secção, %	9
Gráfico 4 - Contribuições para a variação homóloga do índice total de preços na produção industrial por secção (p.p.)	10
Gráfico 5 - Variações Homólogas do índice de volume de negócios na indústria total e por secção, %	10
Gráfico 6 - Variações Homólogas do índice de Emprego e Horas Trabalhadas na indústria total e por secção, %	11
Gráfico 7 - Remunerações – Índice Total e Secções Variações Homólogas	12

ÍNDICE DE TABELAS

Quadro 1- Índice de Produção industrial, por secção e total - Base 2017 = 100	13
Quadro 2 - Índice de preços na produção industrial, por secção e total - Base 2017 = 100	13
Quadro 3 - Índice de volume de negócios na indústria, por secção e total - Base 2017= 100 ..	14
Quadro 4 - Índice de Emprego na indústria, por secção e total - Base 2017 = 100	14
Quadro 5 - Índice de Horas Trabalhadas na indústria, por secção e total - Base 2017 = 100 ...	15
Quadro 6 - Índice de Remunerações na indústria, por secção e total - Base 2017 = 100	15

NOTA INTRODUTÓRIA

Os Indicadores de Curto Prazo na Indústria (ICPI) surgem em resultado das necessidades dos mais diversos utilizadores, internos e externos, que pretendem conhecer a evolução, a curto prazo, da produção do sector industrial.

Têm como objetivo mostrar a evolução dos seguintes indicadores:

- Volume da produção;
- Preços das transações nas atividades económicas;
- Mercado de bens e serviços;
- Emprego;
- Volume de trabalho efetuado;
- Salários e vencimentos do sector industrial em Cabo Verde, no período de referência.

METODOLOGIA

Pretende-se descrever de forma resumida a metodologia utilizada nos Indicadores de Curto Prazo na Indústria.

ÂMBITO

Esta operação estatística é realizada através de um inquérito, por amostragem, em todo o território nacional.

A recolha dos dados é feita via plataforma online, junto de um conjunto de empresas que, a título principal ou secundário, desenvolvem uma atividade enquadrável nas secções:

- B – Indústrias Extrativas;
- C – Indústrias Transformadoras;
- D – Eletricidade, gás, vapor, água quente e fria e ar frio;
- E – Captação, Tratamento e Distribuição de Água, Saneamento, Gestão de Resíduos e Despoluição (CAE- CV-Rev.1).

PERIODICIDADE DE REALIZAÇÃO DA OPERAÇÃO

Trimestral

TIPO DE ÍNDICE E PERÍODO DE REFERÊNCIA

O ICPI é um índice do tipo Laspeyres, com período de referência e valor 100 em 2017.

SELEÇÃO DA AMOSTRA

A amostra foi selecionada a partir da base de dados do IV Recenseamento Empresarial 2017 e do Ficheiro de Unidades Estatísticas (FUE). As posições a 4 Dígitos da CAE Rev.1(Subclasses) foram hierarquizadas por ordem decrescente do Volume de Negócios e selecionadas todas aquelas cujo Valor acumulado perfizesse 85,0% do total do Volume de Negócios da Indústria.

É estritamente obrigatório que as empresas relevantes (ER) respondam mensalmente ao inquérito, de modo a garantir que haja informação para unidades elementares (empresa/produto) que delas derivem.

A amostra é revista uma vez por ano, de acordo com os factos que ocorram durante os 12 últimos meses.

ANÁLISE DOS PRINCIPAIS RESULTADOS

O Índice de Produção Industrial (IPI) registou, no terceiro trimestre de 2023, uma variação homóloga de **3,1%**. O Índice de Preços na Produção Industrial apresentou uma variação homóloga de **-6,0%** e o Índice de Volume de Negócios registou uma variação homóloga de **12,4%**. Os índices de emprego, remunerações e horas trabalhadas registaram variações homólogas de **0,8%**, **2,5%** e **1,3%**, respetivamente.

ÍNDICE DE PRODUÇÃO INDUSTRIAL

O índice de produção industrial total registou no terceiro trimestre de 2023, uma variação homóloga de 3,1%, representando uma diminuição de 5,5 pontos percentuais em relação ao trimestre anterior. Em termos trimestrais, registou uma diminuição de 2,9%.

Gráfico 1 - Variações Homólogas do índice de produção industrial total e por secção, %

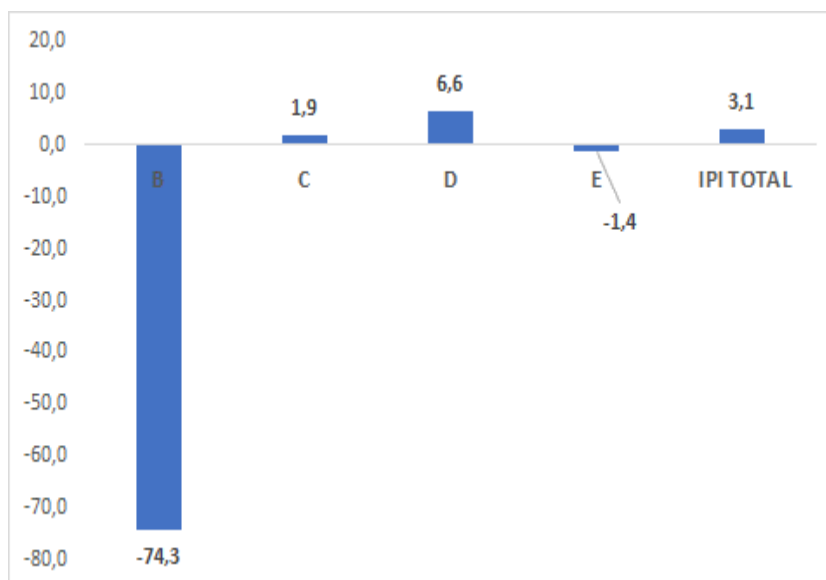

Fonte: ICPI

As secções da indústria transformadora e indústria de eletricidade, gás, vapor, água quente e fria e ar frio, apresentaram contributos mais relevantes para a variação do índice agregado (1,0 e 2,6 pontos percentuais), em resultado das variações registadas nos índices, de 1,9% e 6,6%, respetivamente. As restantes secções apresentam uma contribuição de -0,4 pontos percentuais para a variação do índice.

Gráfico 2 - Contribuições para a variação homóloga do índice total da produção industrial por secção (p.p.)

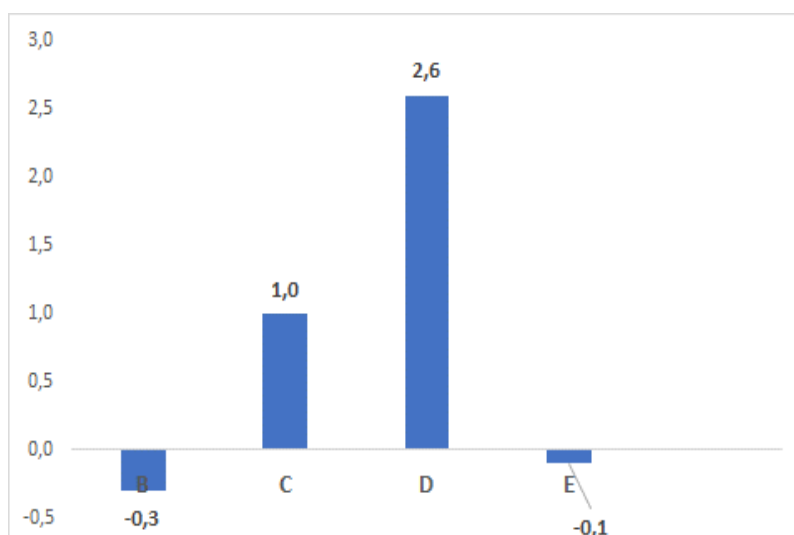

Fonte: ICPI

ÍNDICE DE PREÇOS NA PRODUÇÃO INDUSTRIAL (IPPI)

O Índice de Preços na Produção Industrial diminuiu 6,0% no terceiro trimestre de 2023, relativamente ao trimestre homólogo.

Gráfico 3 - Variações Homólogas do índice de preços na produção industrial total e por secção, %

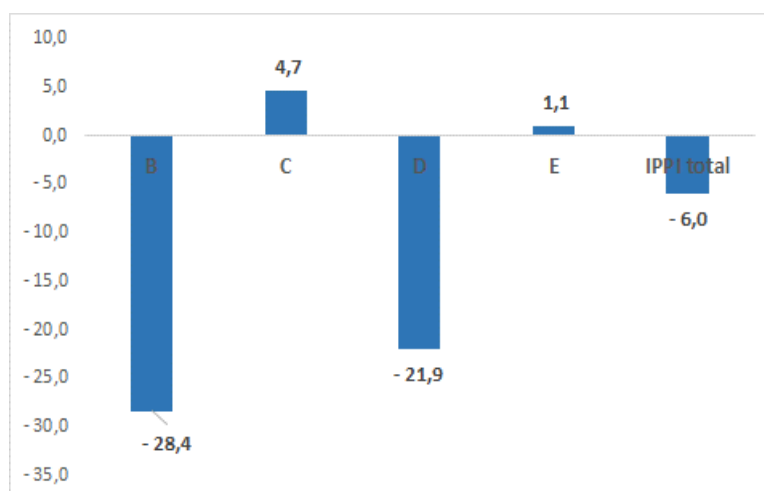

Fonte: ICPI

Esta diminuição do índice de preços na produção industrial foi particularmente influenciada pela secção de eletricidade, gás, vapor, água quente e fria e ar frio, registando uma contribuição de -8,5% para a variação de índice agregado, como se nota no gráfico abaixo.

Gráfico 4 - Contribuições para a variação homóloga do índice total de preços na produção industrial por secção (p.p.)

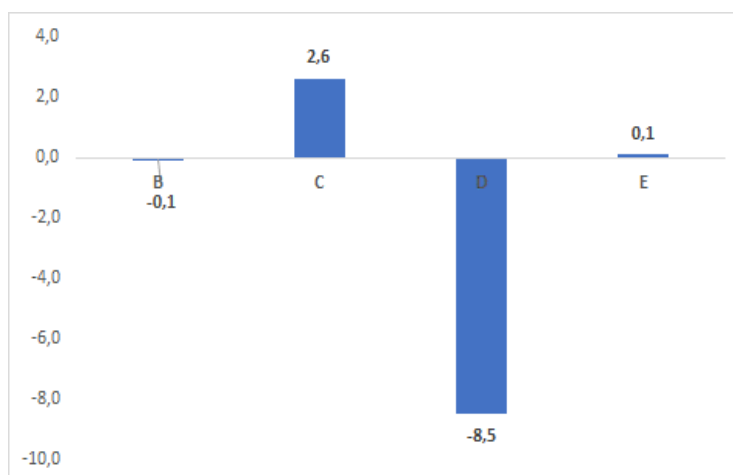

Fonte: ICPI

ÍNDICE DE VOLUME DE NEGÓCIOS NA INDÚSTRIA (IVNI)

No trimestre em análise, o índice de volume de Negócios registou uma variação homóloga de 12,4%. Nas indústrias extrativas, registou-se uma variação do volume de negócios negativa, de 84,1%. O volume de negócios na Secção das Indústrias Transformadoras registou variação de 17,9% e as secções de Eletricidade, gás, vapor, água quente e fria e ar frio e de Tratamento e distribuição de água, registaram variações homólogas de 9,3% e -0,9%, respetivamente.

Gráfico 5 - Variações Homólogas do índice de volume de negócios na indústria total e por secção, %

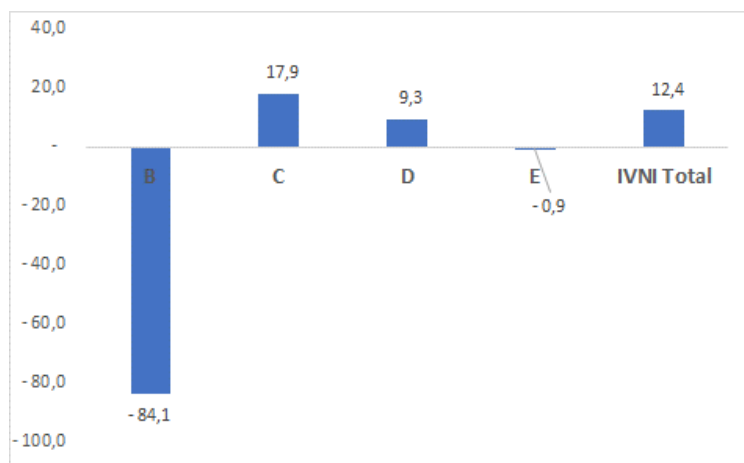

Fonte: ICPI

ÍNDICE DE EMPREGO (IE) E HORAS TRABALHADAS NA INDÚSTRIA (IHOT)

No terceiro trimestre de 2023, as respetivas variações homólogas dos índices de Emprego e de Horas Trabalhadas na indústria, foram de 0,8% e 1,3%.

A secção das indústrias extrativas registou variações homólogas de -18,0% em relação ao índice de Emprego e de -21,0% em relação ao índice de Horas Trabalhadas. Na secção das Indústrias Transformadoras, registou-se uma variação homóloga de 3,7% no índice de Emprego e 4,6% no índice de Horas Trabalhadas.

Nas secções de Eletricidade, gás, vapor, água quente e fria e ar frio e de Tratamento e distribuição de água, foram registadas variações homólogas no índice do Emprego, de -2,1% e -1,2%. No índice de Horas Trabalhadas, registaram-se variações de -2,4% e -1,5%, respetivamente.

Gráfico 6 - Variações Homólogas do índice de Emprego e Horas Trabalhadas na indústria total e por secção, %

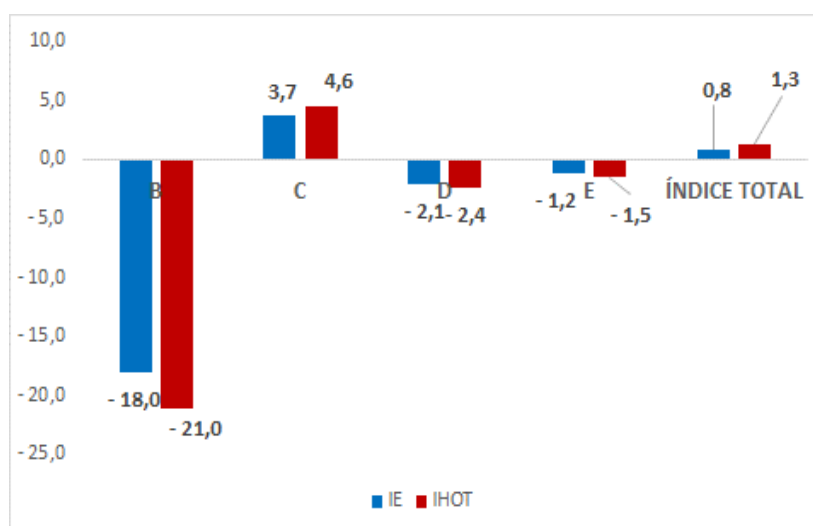

Fonte: ICPI

ÍNDICE DE REMUNERAÇÕES NA INDÚSTRIA (IREM)

No terceiro trimestre de 2023, a taxa de variação homóloga das remunerações na indústria foi de 2,5%. Neste período, as indústrias extrativas e indústrias transformadoras registaram variações no índice de Remunerações de -23,3% e 5,4%. As secções de Eletricidade, gás, vapor, água quente e fria e ar frio e de Captação, tratamento e distribuição de água, registaram variações de 1,3% e -7,6%, respetivamente.

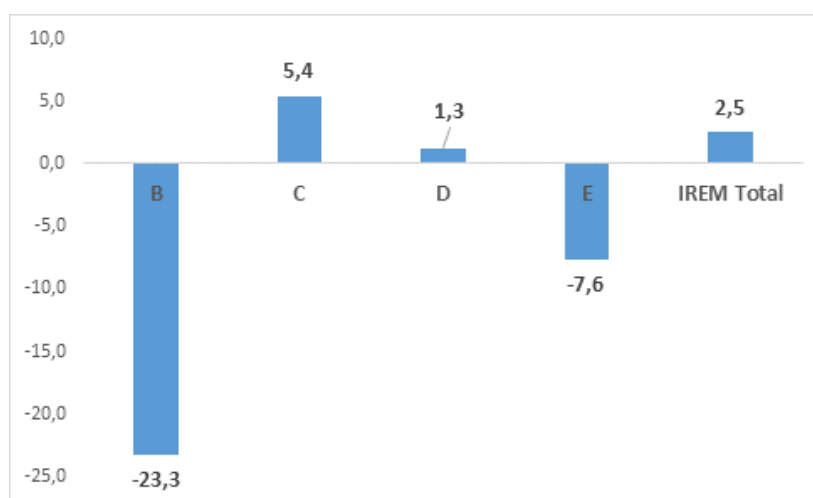
Gráfico 7 - Remunerações – Índice Total e Secções Variações Homólogas

Fonte: ICPI

ANEXOS

ANEXO I – QUADROS

Quadro 1- Índice de Produção industrial, por secção e total - Base 2017 = 100

DIVISÃO	Ramo de atividade	T2-2022	T3-2022	T4-2022	T1-2023	T2-2023	T3-2023	VH T3-23/T3-22 (%)
08	Industria extrativa	130,1	77,7	39,3	45,4	41,4	20,0	-74,3
10-33	Indústria Transformadora	120,0	114,8	116,4	122,1	124,0	117,0	1,9
10-12	Indústria Agroalimentar	107,8	114,4	118,6	122,0	121,2	120,9	5,7
10	Industria alimentar	111,5	107,4	113,6	137,1	126,4	111,8	4,1
11	Industria de bebidas	106,0	135,0	131,3	109,7	122,5	147,3	9,1
12	Industria de tabacos	86,8	64,8	94,6	61,4	72,1	58,7	-9,4
14-15	Indústrias têxteis e de couro	104,3	86,6	92,6	96,8	110,4	68,4	-21,0
14	Industria de vestuario	162,0	125,4	124,0	119,8	160,2	87,5	-30,2
15	Industria de calçado	68,0	62,1	72,8	82,4	78,9	56,3	-9,3
16-33	Outras Indústrias Transformadoras	171,6	125,1	114,9	130,3	138,9	116,6	-6,8
35	Electricidade ,gas ,vapor agua quente e fria e ar frio	106,5	106,6	110,6	104,3	109,6	113,6	6,6
36	Captacao ,tratamento e distribuicao de agua	97,0	96,5	105,1	111,3	110,0	95,2	-1,4
ÍNDICE GLOBAL		112,7	109,7	112,6	113,6	116,6	113,2	3,1

Fonte: ICPI

Quadro 2 - Índice de preços na produção industrial, por secção e total - Base 2017 = 100

Divisão	Ramo de atividade	T2-2022	T3-2022	T4-2022	T1-2023	T2-2023	T3-2023	VH T3-23/T3-22 (%)
08	Industria extrativa	107,5	106,1	106,1	101,4	76,0	76,0	-28,4
10-33	Indústria Transformadora	151,4	154,1	153,7	161,8	167,8	161,4	4,7
10-12	Indústria Agroalimentar	167,6	168,4	168,8	181,0	190,2	181,3	7,7
10	Industria alimentar	166,7	157,6	172,9	188,6	195,6	182,0	15,5
11	industria de bebidas	150,2	166,2	143,3	164,2	158,0	156,5	-5,8
12	Industria de tabacos	264,5	269,5	267,3	205,6	312,5	304,3	12,9
14-15	Indústrias têxteis e de couro	128,8	123,7	115,7	122,0	122,5	128,2	3,7
14	Industria de vestuario	122,3	111,7	134,7	139,2	132,8	129,0	15,5
15	Industria de calçado	132,9	131,2	103,7	111,1	116,0	127,7	-2,7
16-33	Outras Indústrias Transformadoras	95,8	108,4	107,1	99,7	95,4	94,6	-12,7
35	Electricidade ,gas ,vapor agua quente e fria e ar frio	127,7	140,2	134,5	138,1	112,7	109,5	-21,9
36	Captacao ,tratamento e distribuicao de agua	93,4	107,5	107,7	109,2	109,4	108,6	1,1
ÍNDICE GLOBAL		136,7	144,3	141,8	147,4	140,2	135,6	-6,0

Fonte: ICPI

Quadro 3 - Índice de volume de negócios na indústria, por secção e total - Base 2017= 100

Divisão	Ramo de atividade	T2-2022	T3-2022	T4-2022	T1-2023	T2-2023	T3-2023	VH T3-23/T3-22 (%)
08	Industria extrativa	141,9	95,0	38,8	36,4	29,7	15,1	-84,1
10-33	Indústria Transformadora	133,6	130,9	139,5	144,1	150,2	154,3	17,9
10-12	Indústria Agroalimentar	138,6	142,6	152,9	158,8	165,9	172,0	20,6
10	Industria alimentar	152,5	139,2	161,7	187,8	182,0	166,9	19,9
11	industria de bebidas	114,7	147,4	138,3	116,9	144,0	182,7	24,0
12	Industria de tabacos	147,8	146,5	155,7	137,5	145,8	159,1	8,6
14-15	Indústrias têxteis e de couro	134,7	106,3	113,4	117,2	141,0	85,8	-19,3
14	Industria de vestuario	206,9	151,1	173,8	150,6	216,6	110,3	-27,0
15	Industria de calçado	89,2	78,1	75,4	96,2	93,3	70,3	-10,0
16-33	Outras Indústrias Transformadoras	114,1	92,9	95,7	95,1	92,2	106,9	15,1
35	Electricidade ,gas ,vapor agua quente e fria e ar frio	143,3	164,5	177,3	163,9	170,3	179,9	9,3
36	Captacao ,tratamento e distribuicao de agua	95,1	102,9	121,8	107,7	103,0	102,0	-0,9
ÍNDICE GLOBAL		134,2	141,7	152,4	148,2	153,4	159,2	12,4

Fonte: ICPI

Quadro 4 - Índice de Emprego na indústria, por secção e total - Base 2017 = 100

Divisão	Ramo de atividade	T2-2022	T3-2022	T4-2022	T1-2023	T2-2023	T3-2023	VH T3-23/T3-22 (%)
08	Industria extrativa	89,1	102,6	100,8	100,8	84,2	84,2	-18,0
10-33	Indústria Transformadora	116,5	115,6	117,5	119,1	120,9	119,9	3,7
10-12	Indústria Agroalimentar	116,0	114,4	117,7	119,9	121,6	120,1	5,0
10	Industria alimentar	127,6	125,1	129,1	131,8	126,5	119,5	-4,5
11	industria de bebidas	103,5	103,3	106,0	106,5	120,4	127,6	23,6
12	Industria de tabacos	84,7	84,0	85,5	90,6	86,9	85,5	1,8
14-15	Indústrias têxteis e de couro	100,8	101,5	99,5	101,2	104,9	103,9	2,4
14	Industria de vestuario	107,6	106,7	105,4	104,8	108,3	107,6	0,9
15	Industria de calçado	96,4	98,2	95,7	98,9	102,8	101,5	3,4
16-33	Outras Indústrias Transformadoras	123,4	124,8	122,3	121,8	123,1	124,0	-0,6
35	Electricidade ,gas ,vapor agua quente e fria e ar frio	116,2	116,8	116,7	115,9	115,0	114,3	-2,1
36	Captacao ,tratamento e distribuicao de agua	107,3	106,4	105,4	105,1	106,3	105,2	-1,2
ÍNDICE GLOBAL		115,4	115,2	116,1	116,5	117,1	116,2	0,8

Fonte: ICPI

Quadro 5 - Índice de Horas Trabalhadas na indústria, por secção e total - Base 2017 = 100

Divisão	Ramo de atividade	T2-2022	T3-2022	T4-2022	T1-2023	T2-2023	T3-2023	VH T3-23/T3-22 (%)
08	Industria extrativa	89,8	109,6	110,2	96,2	79,0	86,5	-21,0
10-33	Indústria Transformadora	121,0	119,8	125,1	124,8	129,1	125,3	4,6
10-12	Indústria Agroalimentar	121,5	120,6	125,9	124,8	126,1	124,7	3,4
10	Industria alimentar	129,4	126,3	131,2	131,9	126,6	121,9	-3,5
11	industria de bebidas	114,5	118,8	122,9	120,2	131,3	134,4	13,2
12	Industria de tabacos	92,0	82,4	97,3	89,1	94,5	97,3	18,1
14-15	Indústrias têxteis e de couro	108,1	95,0	99,7	95,6	109,8	94,3	-0,7
14	Industria de vestuario	120,1	116,3	104,6	105,9	115,1	111,8	-3,8
15	Industria de calçado	100,6	81,6	96,6	89,1	106,4	83,3	2,1
16-33	Outras Indústrias Transformadoras	123,1	124,7	129,6	133,6	146,5	137,3	10,2
35	Electricidade ,gas ,vapor agua quente e fria e ar frio	106,5	107,1	107,1	106,2	105,9	104,5	-2,4
36	Captacao ,tratamento e distribuicao de agua	107,1	104,7	104,9	104,3	105,3	103,1	-1,5
ÍNDICE GLOBAL		113,8	113,4	116,1	115,4	117,5	114,9	1,3

Fonte: ICPI

Quadro 6 - Índice de Remunerações na indústria, por secção e total - Base 2017 = 100

Divisão	Ramo de atividade	T2-2022	T3-2022	T4-2022	T1-2023	T2-2023	T3-2023	VH T3-23/T3-22 (%)
08	Industria extrativa	121,1	114,9	111,4	123,4	100,6	88,1	-23,3
10-33	Indústria Transformadora	126,6	119,9	134,9	128,2	133,7	126,4	5,4
10-12	Indústria Agroalimentar	126,3	117,7	134,6	128,1	132,3	123,6	5,1
10	Industria alimentar	138,7	126,7	138,9	138,1	138,5	129,6	2,3
11	industria de bebidas	109,1	107,1	134,6	117,5	127,6	131,8	23,1
12	Industria de tabacos	113,5	97,5	98,0	100,4	104,9	31,5	-67,7
14-15	Indústrias têxteis e de couro	109,4	111,0	128,5	110,7	114,6	117,2	5,6
14	Industria de vestuario	132,7	128,6	152,2	137,2	142,5	140,3	9,1
15	Industria de calçado	94,8	99,8	113,6	94,1	97,0	102,6	2,8
16-33	Outras Indústrias Transformadoras	132,9	131,4	138,1	134,0	145,1	140,2	6,7
35	Electricidade ,gas ,vapor agua quente e fria e ar frio	114,2	113,7	126,1	111,1	123,0	115,1	1,3
36	Captacao ,tratamento e distribuicao de agua	122,8	118,9	116,3	121,1	115,6	109,8	-7,6
ÍNDICE GLOBAL		121,3	117,3	129,6	120,7	127,7	120,2	2,5

ANEXO II - NOTAS EXPLICATIVAS

$$\text{Variação homóloga} = [\text{trimestre } t \text{ (ano } N) / \text{trimestre } t \text{ (ano } N-1)] * 100 - 100$$

Índice de Produção Industrial (IPI)

O Índice de Produção Industrial (IPI) é um indicador que tem por finalidade medir as variações do volume da produção das indústrias em intervalos curtos e regulares. Este índice dá uma medida da tendência do valor acrescentado a custo de fatores, ao longo de um dado período de referência. Os índices são obtidos tendo por base o Inquérito Mensal à Produção Industrial, realizado junto de unidades estatísticas selecionadas a partir das empresas sedeadas no território nacional.

Índice de Preços na Produção Industrial (IPPI)

O Índice de Preços na Produção Industrial mostra a evolução mensal dos preços das transações nas atividades económicas. Os índices obtidos têm por base o Inquérito Mensal à Produção Industrial, realizado por recolha direta, junto de unidades sedeadas no território nacional.

Índice de Volume de Negócios na Indústria (IVNI)

O Índice de Volume de Negócios na indústria dá uma medida da evolução do mercado de bens e serviços na indústria. Os índices obtidos têm por base o Inquérito Mensal à Produção Industrial, realizado por recolha direta, junto de unidades sedeadas no território nacional.

Índices de Emprego, Remunerações e Horas Trabalhadas na Indústria (IE, IREM, IHT)

Os Índices de Emprego, Remunerações e Horas Trabalhadas, dão uma medida da evolução do mercado de emprego, dos salários e vencimentos e do volume de trabalho na indústria.

Os índices obtidos têm por base o Inquérito Mensal à Produção Industrial, realizado por recolha direta, junto de unidades sedeadas no território nacional.

Taxa de variação homóloga

A taxa de variação homóloga compara o nível do índice entre o trimestre corrente e o mesmo trimestre do ano anterior (por exemplo, 1º trimestre de 2023 com o 1º trimestre de 2022). Esta taxa não é influenciada por oscilações sazonais, podendo, no entanto, ser influenciada por efeitos localizados num ou em ambos os trimestres comparados.

Contribuições

As contribuições de uma atividade ou sector no índice geral, se definem como a parte da variação do índice geral que corresponde a esta atividade ou sector. Representa assim, o efeito individual de uma secção na formação de uma taxa de variação do índice total. Assim sendo, a soma das contribuições trimestrais de todas as atividades ou sectores que compõem o índice geral é igual à variação trimestral deste mesmo índice. Este indicador é apresentado em termos de pontos percentuais.

SIGLAS:

ICPI - Indicadores de curto prazo na Indústria

CAE - Classificação da Atividade Económica

Secção B – Indústrias Extrativas

Secção C – Indústria Transformadora

Secção D – Eletricidade, gás, vapor, água quente e fria e ar frio

Secção E – Captação, Tratamento e Distribuição de Água, Saneamento, Gestão de Resíduos e

Despoluição