

INDICADORES DE CURTO PRAZO NA INDÚSTRIA

4º TRIMESTRE DE 2023

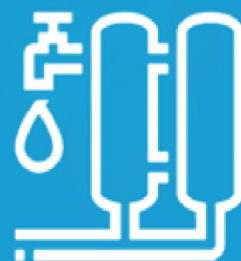



INDICADORES DE CURTO PRAZO NA INDÚSTRIA

4º TRIMESTRE DE 2023

FICHA TÉCNICA

Instituto Nacional de Estatística

Indicadores de Curto Prazo na Indústria – 4º Trimestre de 2023

Presidente

Joao de Pina Mendes Cardoso

Vice-Presidente

Fernando Lopes Rocha

Vogal

Annie Pereira Tavares Sanches

Departamento

Estatísticas Económicas e Empresariais

Editor

Instituto Nacional de Estatística

Rua da Caixa Económica, nº 18,

Cx. Postal 116, Fazenda - Praia

Tel.: +238 261 38 27 / Fax: +238 261 16 56

Email: inecv@ine.gov.cv

Design e composição

Gabinete de Comunicação, Difusão e Cooperação

© Copyright 2024

Instituto Nacional de Estatística

Para quaisquer Esclarecimentos, contactar:

Olga Cruz – Olga.cruz@ine.gov.cv

Edmar Sanches – Edmar.Sanches@ine.gov.cv

Maurice Solly – Maurice.solly@ine.gov.cv

Tel : (238) 261 3960 / 3827 - Fax : (238) 261 1656

Data Publicação

Março 2024

ÍNDICE

NOTA INTRODUTÓRIA	6
METODOLOGIA	6
ÂMBITO	6
PERIODICIDADE DE REALIZAÇÃO DA OPERAÇÃO	6
TIPO DE ÍNDICE E PERÍODO DE REFERÊNCIA	7
SELEÇÃO DA AMOSTRA	7
ANÁLISE DOS PRINCIPAIS RESULTADOS	8
ÍNDICE DE PRODUÇÃO INDUSTRIAL	8
ÍNDICE DE PREÇOS NA PRODUÇÃO INDUSTRIAL (IPPI)	9
ÍNDICE DE VOLUME DE NEGÓCIOS NA INDÚSTRIA (IVNI)	10
ÍNDICE DE EMPREGO (IE) E HORAS TRABALHADAS NA INDÚSTRIA (IHOT)	11
ÍNDICE DE REMUNERAÇÕES NA INDÚSTRIA (IREM)	12
ANEXOS	13
ANEXO I – QUADROS	13
ANEXO II - NOTAS EXPLICATIVAS	16

ÍNDICE DE GRÁFICOS

Gráfico 1 - Variações Homólogas do índice de produção industrial, total e por secção, %	8
Gráfico 2 - Contribuições para a variação homóloga do índice total da produção industrial, por secção (p.p.).....	9
Gráfico 3 - Variações Homólogas do índice de preços na produção industrial, total e por secção, %	9
Gráfico 4 - Contribuições para a variação homóloga do índice total de preços na produção industrial, por secção (p.p.)	10
Gráfico 5 - Variações Homólogas do Índice de volume de negócios na indústria, total e por secção, %	10
Gráfico 6 - Variações Homólogas do índice de Emprego e Horas Trabalhadas na indústria, total e por secção, %.....	11
Gráfico 7 - Remunerações – Índice Total e Secções, Variações Homólogas, %.....	12

ÍNDICE DE TABELAS

Quadro 1- Índice de Produção industrial, por secção e total - Base 2017 = 100	13
Quadro 2 - Índice de preços na produção industrial, por secção e total - Base 2017 = 100.....	13
Quadro 3 - Índice de volume de negócios na indústria, por secção e total - Base 2017= 100 ..	14
Quadro 4 - Índice de Emprego na indústria, por secção e total - Base 2017 = 100.....	14
Quadro 5 - Índice de Horas Trabalhadas na indústria, por secção e total - Base 2017 = 100...	15
Quadro 6 - Índice de Remunerações na indústria, por secção e total - Base 2017 = 100	15

NOTA INTRODUTÓRIA

Os Indicadores de Curto Prazo na Indústria (ICPI) surgem em resultado das necessidades dos mais diversos utilizadores, internos e externos, que pretendem conhecer a evolução, a curto prazo, da produção do sector industrial.

Têm como objetivo mostrar a evolução dos seguintes indicadores:

- Volume da produção;
- Preços das transações nas atividades económicas;
- Mercado de bens e serviços;
- Emprego;
- Volume de trabalho efetuado;
- Salários e vencimentos do sector industrial em Cabo Verde, no período de referência.

METODOLOGIA

Pretende-se descrever de forma resumida a metodologia utilizada nos Indicadores de Curto Prazo na Indústria.

ÂMBITO

Esta operação estatística é realizada através de um inquérito, por amostragem, em todo o território nacional.

- A recolha dos dados é feita via plataforma online, junto de um conjunto de empresas que, a título principal ou secundário, desenvolvem uma atividade enquadrável nas secções:
- B – Indústrias Extrativas;
- C – Indústrias Transformadoras;
- D – Eletricidade, gás, vapor, água quente e fria e ar frio
- E – Captação, Tratamento e Distribuição de Água, Saneamento, Gestão de Resíduos e Despoluição (CAE- CV-Rev.1).

PERIODICIDADE DE REALIZAÇÃO DA OPERAÇÃO

Trimestral

TIPO DE ÍNDICE E PERÍODO DE REFERÊNCIA

O ICPI é do tipo Laspeyres, com período de referência e valor 100 em 2017.

SELEÇÃO DA AMOSTRA

A amostra foi selecionada a partir da base de dados do IV Recenseamento Empresarial 2017 e do Ficheiro de Unidades Estatísticas (FUE). As posições a 4 Dígitos da CAE Rev.1 (Subclasses) foram hierarquizadas por ordem decrescente do Volume de Negócios e selecionadas todas aquelas cujo Valor acumulado perfizesse 85,0% do total do Volume de Negócios da Indústria.

É estritamente obrigatório que as empresas relevantes (ER) respondam mensalmente ao inquérito, de modo a garantir que haja informação para unidades elementares (empresa/produto) que delas derivem.

A amostra é revista uma vez por ano, de acordo com os factos que ocorram durante os 12 últimos meses.

ANÁLISE DOS PRINCIPAIS RESULTADOS

O Índice de Produção Industrial (IPI) registou, no quarto trimestre de 2023, uma variação homóloga de **3,2%**. O Índice de Preços na Produção Industrial apresentou uma variação homóloga de **-2,2%** e o Índice de Volume de Negócios registou uma variação homóloga de **7,0 %**. Os índices de emprego, remunerações e horas trabalhadas, registaram variações homólogas de **0,3%**, **4,7%** e **-1,5%**, respetivamente.

ÍNDICE DE PRODUÇÃO INDUSTRIAL

O índice de produção industrial total registou no quarto trimestre de 2023, uma variação homóloga de 3,2%, representando um aumento de 5,7 pontos percentuais em relação ao trimestre anterior. Em termos trimestrais, registou um aumento de 2,8%.

Gráfico 1 - Variações Homólogas do índice de produção industrial, total e por secção, %

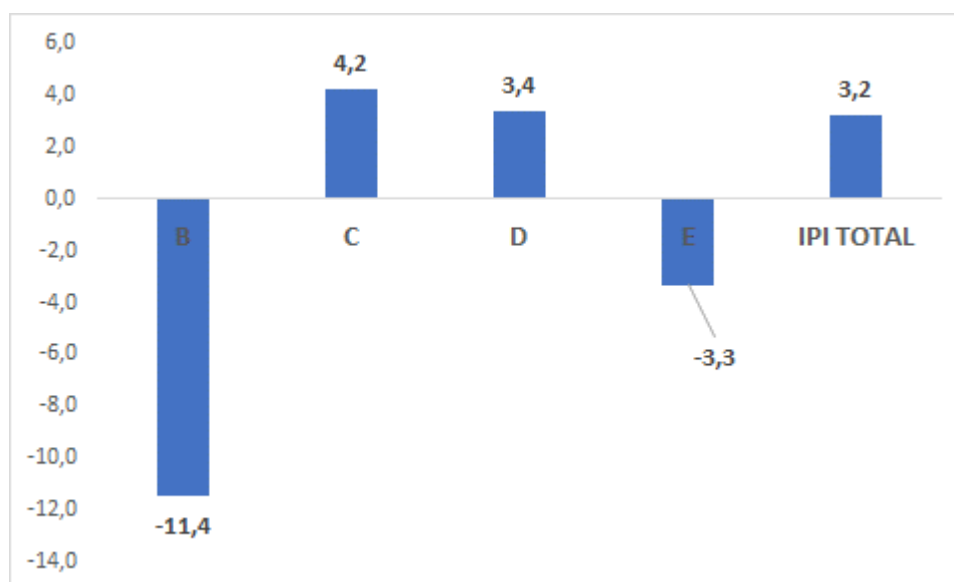

Fonte: ICPI

Neste período, a indústria extrativa apresentou uma diminuição de 11,4%, a indústria transformadora registou uma variação de 4,2% e as indústrias de Eletricidade, gás, vapor, água quente e fria e ar frio e de Captação, tratamento e distribuição de água registaram variações de 3,4% e - 3,3%, respetivamente.

As secções da indústria transformadora e indústria de eletricidade, gás, vapor, água quente e fria e ar frio, apresentaram contributos mais relevantes para a variação do índice agregado (2,2 e 1,3 pontos percentuais), em resultado das variações registadas nos índices, de 4,2% e 3,4%, respetivamente. As restantes secções apresentam uma contribuição de - 0,3 pontos percentuais para a variação do índice.

Gráfico 2 - Contribuições para a variação homóloga do índice total da produção industrial, por secção (p.p.)

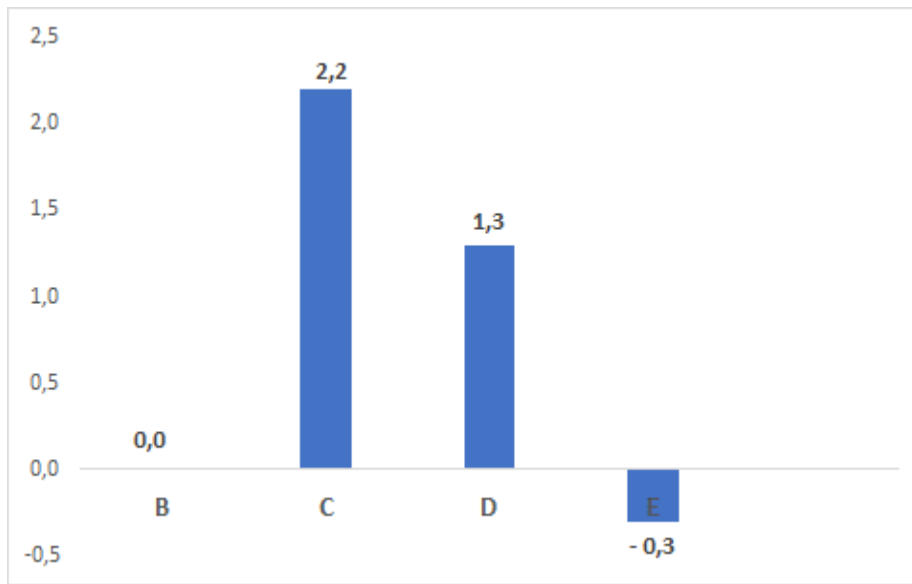

Fonte: ICPI

ÍNDICE DE PREÇOS NA PRODUÇÃO INDUSTRIAL (IPPI)

O Índice de Preços na Produção Industrial diminuiu 2,2% no quarto trimestre de 2023 relativamente ao trimestre homólogo.

Gráfico 3 - Variações Homólogas do índice de preços na produção industrial, total e por secção, %

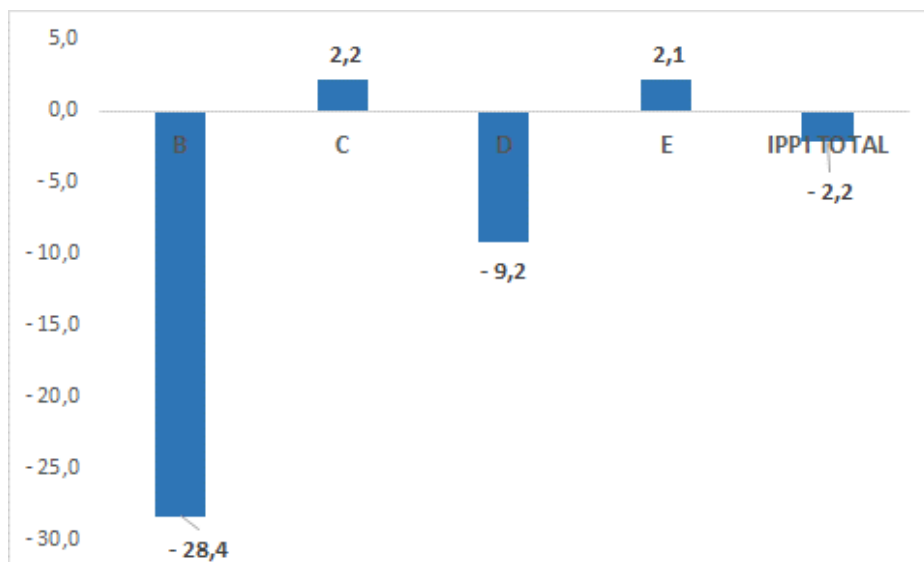

Fonte: ICPI

Esta diminuição do índice de preços na produção industrial foi particularmente influenciada pelo agrupamento das indústrias transformadoras e electricidade, gas, vapor, água quente e fria e ar frio, com contribuições para a variação do índice agregado de 1,2 e - 3,5 pontos percentuais, respetivamente.

Gráfico 4 - Contribuições para a variação homóloga do índice total de preços na produção industrial, por secção (p.p.)

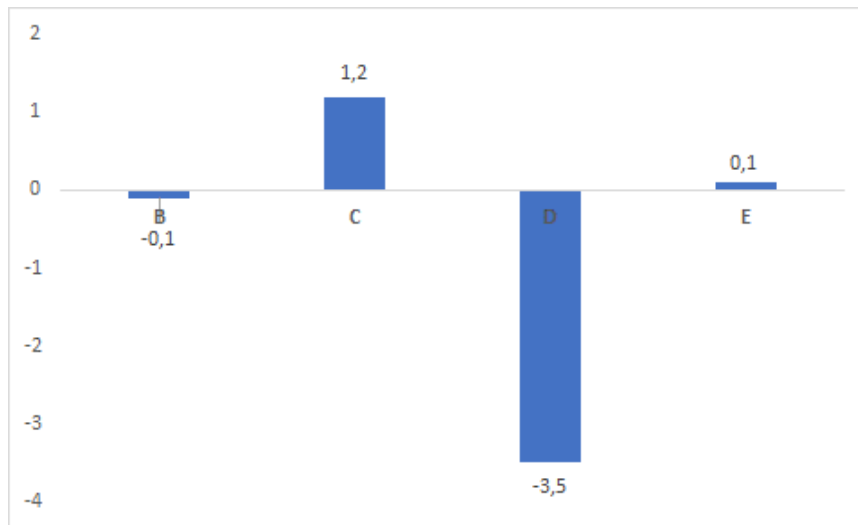

Fonte: ICPI

ÍNDICE DE VOLUME DE NEGÓCIOS NA INDÚSTRIA (IVNI)

No trimestre em análise, o índice de volume de Negócios, registou uma variação homóloga de 7,0%.

Nas indústrias extrativas, registou-se uma variação do volume de negócios negativa, de 60,6%. O volume de negócios na Secção das Indústrias Transformadoras registou variação de 11,9% e as secções de Eletricidade, gás, vapor, água quente e fria e ar frio e de Tratamento e distribuição de água, registaram variações homólogas de 4,0% e -4,2%, respetivamente.

Gráfico 5 - Variações Homólogas do Índice de volume de negócios na indústria, total e por secção, %

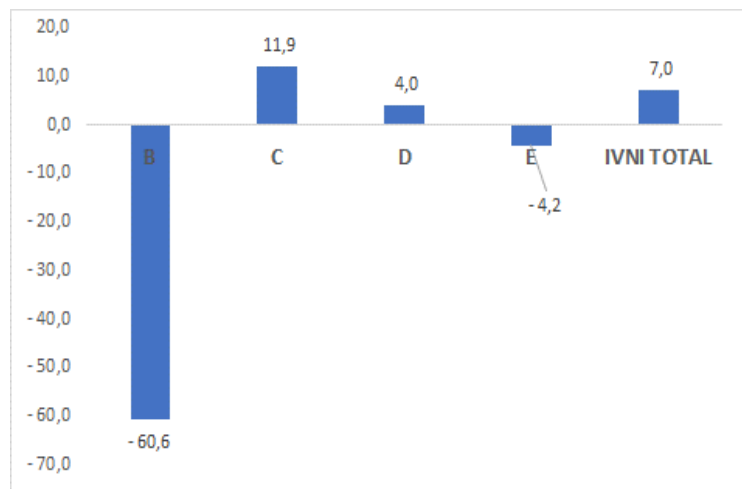

Fonte: ICPI

ÍNDICE DE EMPREGO (IE) E HORAS TRABALHADAS NA INDÚSTRIA (IHOT)

No quarto trimestre de 2023, as respetivas variações homólogas dos índices de Emprego e Horas Trabalhadas na indústria foram de 0,3% e - 1,5%.

A secção das indústrias extrativas registou variações homólogas de -16,5% em relação ao Índice de Emprego e de -21,3% em relação ao Índice de Horas Trabalhadas. Na secção das Indústrias Transformadoras, registou-se uma variação homóloga de 1,6% no Índice de Emprego e -1,8% no Índice de Horas Trabalhadas.

Nas secções de Eletricidade, gás, vapor, água quente e fria e ar frio e de Tratamento e distribuição de água, foram registadas variações homólogas no índice do Emprego de -1,3% e 1,3%. No índice de Horas Trabalhadas, registaram-se variações de -1,5% e 1,6%.

Gráfico 6 - Variações Homólogas do índice de Emprego e Horas Trabalhadas na indústria, total e por secção, %

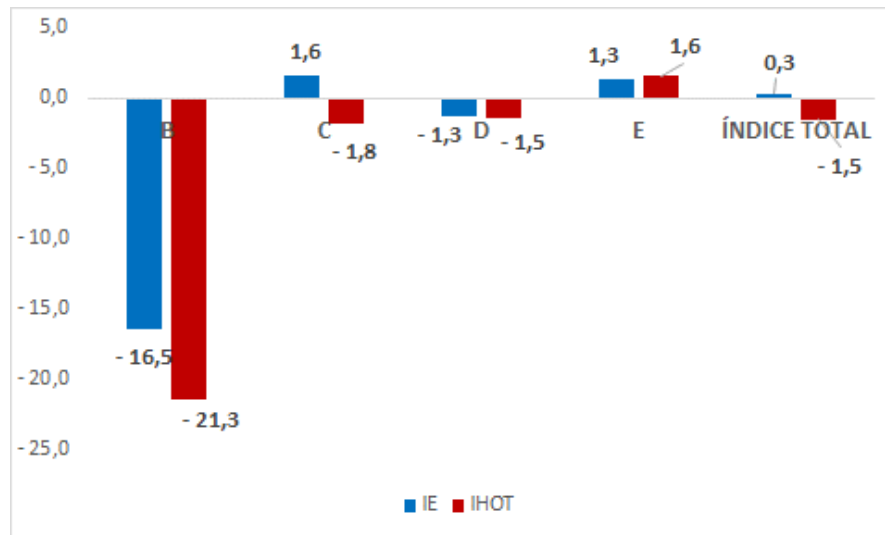

Fonte: ICPI

ÍNDICE DE REMUNERAÇÕES NA INDÚSTRIA (IREM)

No quarto trimestre de 2023, a taxa de variação homóloga das remunerações na indústria foi de 4,7%. Neste período, as Indústrias extrativas e Indústrias transformadoras registaram variações no índice de Remunerações de - 34,0% e 6,0%. As secções de Eletricidade, gás, vapor, água quente e fria e ar frio e de Captação, tratamento e distribuição de água, registaram variações de 5,3% e - 4,2%, respetivamente.

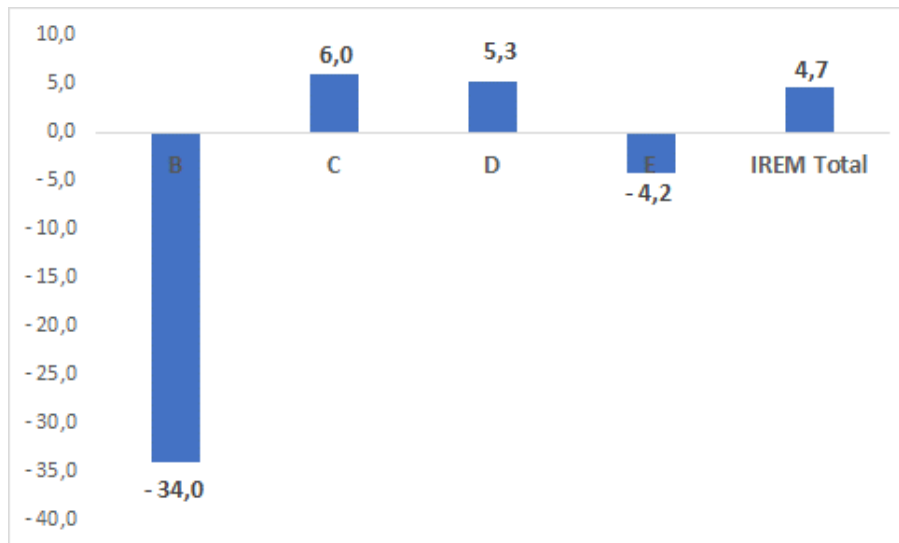
Gráfico 7 - Remunerações – Índice Total e Secções, Variações Homólogas, %

Fonte: ICPI

ANEXOS

ANEXO I – QUADROS

Quadro 1- Índice de Produção industrial, por secção e total - Base 2017 = 100

DIVISÃO	Ramo de atividade	T3-2022	T4-2022	T1-2023	T2-2023	T3-2023	T4-2023	VH T4-23/T4-22 (%)
08	Industria extrativa	77,7	39,3	45,4	41,4	20,0	34,8	-11,4
10-33	Indústria Transformadora	114,8	116,4	122,1	124,0	117,0	121,3	4,2
10-12	Indústria Agroalimentar	114,4	118,6	122,0	121,2	120,9	121,4	2,3
10	Industria alimentar	107,4	113,6	137,1	126,4	111,8	110,1	-3,0
11	Industria de bebidas	135,0	131,3	109,7	122,5	147,3	142,7	8,7
12	Industria de tabacos	64,8	94,6	61,4	72,1	58,7	104,0	9,9
14-15	Indústrias têxteis e de couro	86,6	92,6	96,8	110,4	68,4	104,9	13,2
14	Industria de vestuario	125,4	124,0	119,8	160,2	87,5	146,3	18,0
15	Industria de calçado	62,1	72,8	82,4	78,9	56,3	78,7	8,1
16-33	Outras Indústrias Transformadoras	125,1	114,9	130,3	138,9	116,6	125,7	9,4
35	Electricidade ,gas ,vapor agua quente e fria e ar frio	106,6	110,6	104,3	109,6	113,6	114,4	3,4
36	Captacao ,tratamento e distribuicao de agua	96,5	105,1	111,3	110,0	95,2	101,6	-3,3
ÍNDICE GLOBAL		109,7	112,6	113,6	116,6	113,2	116,3	3,2

Fonte: ICPI

Quadro 2 - Índice de preços na produção industrial, por secção e total - Base 2017 = 100

Divisão	Ramo de atividade	T3-2022	T4-2022	T1-2023	T2-2023	T3-2023	T4-2023	VH T4-23/T4-22 (%)
08	Industria extrativa	106,1	106,1	101,4	76,0	76,0	76,0	-28,4
10-33	Indústria Transformadora	154,1	153,7	161,8	167,8	161,4	157,1	2,2
10-12	Indústria Agroalimentar	168,4	168,8	181,0	190,2	181,3	176,2	4,4
10	Industria alimentar	157,6	172,9	188,6	195,6	182,0	187,9	8,7
11	industria de bebidas	166,2	143,3	164,2	158,0	156,5	131,4	-8,3
12	Industria de tabacos	269,5	267,3	205,6	312,5	304,3	311,8	16,7
14-15	Indústrias têxteis e de couro	123,7	115,7	122,0	122,5	128,2	125,1	8,1
14	Industria de vestuario	111,7	134,7	139,2	132,8	129,0	147,6	9,6
15	Industria de calçado	131,2	103,7	111,1	116,0	127,7	110,8	6,9
16-33	Outras Indústrias Transformadoras	108,4	107,1	99,7	95,4	94,6	93,3	-12,9
35	Electricidade ,gas ,vapor agua quente e fria e ar frio	140,2	134,5	138,1	112,7	109,5	122,2	-9,2
36	Captacao ,tratamento e distribuicao de agua	107,5	107,7	109,2	109,4	108,6	109,9	2,1
ÍNDICE GLOBAL		144,3	141,8	147,4	140,2	135,6	138,6	-2,2

Fonte: ICPI

Quadro 3 - Índice de volume de negócios na indústria, por secção e total - Base 2017= 100

Divisão	Ramo de atividade	T3-2022	T4-2022	T1-2023	T2-2023	T3-2023	T4-2023	VH T4-23/T4-22 (%)
08	Industria extrativa	95,0	38,8	36,4	29,7	15,1	15,3	-60,6
10-33	Indústria Transformadora	130,9	139,5	144,1	150,2	154,3	156,1	11,9
10-12	Indústria Agroalimentar	142,6	152,9	158,8	165,9	172,0	173,9	13,7
10	Industria alimentar	139,2	161,7	187,8	182,0	166,9	161,4	-0,2
11	industria de bebidas	147,4	138,3	116,9	144,0	182,7	194,9	40,9
12	Industria de tabacos	146,5	155,7	137,5	145,8	159,1	167,5	7,5
14-15	Indústrias têxteis e de couro	106,3	113,4	117,2	141,0	85,8	128,1	12,9
14	Industria de vestuario	151,1	173,8	150,6	216,6	110,3	193,0	11,0
15	Industria de calçado	78,1	75,4	96,2	93,3	70,3	87,2	15,7
16-33	Outras Indústrias Transformadoras	92,9	95,7	95,1	92,2	106,9	96,1	0,4
35	Electricidade ,gas ,vapor agua quente e fria e ar frio	164,5	177,3	163,9	170,3	179,9	184,3	4,0
36	Captacao ,tratamento e distribuicao de agua	102,9	121,8	107,7	103,0	102,0	116,7	-4,2
ÍNDICE GLOBAL		141,7	152,4	148,2	153,4	159,2	163,1	7,0

Fonte: ICPI

Quadro 4 - Índice de Emprego na indústria, por secção e total - Base 2017 = 100

Divisão	Ramo de atividade	T3-2022	T4-2022	T1-2023	T2-2023	T3-2023	T4-2023	VH T4-23/T4-22 (%)
08	Industria extrativa	102,6	100,8	100,8	84,2	84,2	84,2	-16,5
10-33	Indústria Transformadora	115,6	117,5	119,1	120,9	119,9	119,4	1,6
10-12	Indústria Agroalimentar	114,4	117,7	119,9	121,6	120,1	119,0	1,1
10	Industria alimentar	125,1	129,1	131,8	126,5	119,5	112,9	-12,5
11	industria de bebidas	103,3	106,0	106,5	120,4	127,6	135,5	27,9
12	Industria de tabacos	84,0	85,5	90,6	86,9	85,5	84,0	-1,7
14-15	Indústrias têxteis e de couro	101,5	99,5	101,2	104,9	103,9	103,2	3,8
14	Industria de vestuario	106,7	105,4	104,8	108,3	107,6	105,7	0,3
15	Industria de calçado	98,2	95,7	98,9	102,8	101,5	101,7	6,2
16-33	Outras Indústrias Transformadoras	124,8	122,3	121,8	123,1	124,0	125,8	2,9
35	Electricidade ,gas ,vapor agua quente e fria e ar frio	116,8	116,7	115,9	115,0	114,3	115,2	-1,3
36	Captacao ,tratamento e distribuicao de agua	106,4	105,4	105,1	106,3	105,2	106,8	1,3
ÍNDICE GLOBAL		115,2	116,1	116,5	117,1	116,2	116,4	0,3

Fonte: ICPI

Quadro 5 - Índice de Horas Trabalhadas na indústria, por secção e total - Base 2017 = 100

Divisão	Ramo de atividade	T3-2022	T4-2022	T1-2023	T2-2023	T3-2023	T4-2023	VH T4-23/T4-22 (%)
08	Industria extrativa	109,6	110,2	96,2	79,0	86,5	86,7	-21,3
10-33	Indústria Transformadora	119,8	125,1	124,8	129,1	125,3	122,9	-1,8
10-12	Indústria Agroalimentar	120,6	125,9	124,8	126,1	124,7	123,3	-2,1
10	Industria alimentar	126,3	131,2	131,9	126,6	121,9	111,9	-14,8
11	industria de bebidas	118,8	122,9	120,2	131,3	134,4	148,8	21,1
12	Industria de tabacos	82,4	97,3	89,1	94,5	97,3	85,5	-12,1
14-15	Indústrias têxteis e de couro	95,0	99,7	95,6	109,8	94,3	103,8	4,1
14	Industria de vestuario	116,3	104,6	105,9	115,1	111,8	104,9	0,2
15	Industria de calçado	81,6	96,6	89,1	106,4	83,3	103,1	6,7
16-33	Outras Indústrias Transformadoras	124,7	129,6	133,6	146,5	137,3	127,0	-2,1
35	Electricidade ,gas ,vapor agua quente e fria e ar frio	107,1	107,1	106,2	105,9	104,5	105,5	-1,5
36	Captacao ,tratamento e distribuicao de agua	104,7	104,9	104,3	105,3	103,1	106,5	1,6
ÍNDICE GLOBAL		113,4	116,1	115,4	117,5	114,9	114,3	-1,5

Fonte: ICPI

Quadro 6 - Índice de Remunerações na indústria, por secção e total - Base 2017 = 100

Divisão	Ramo de atividade	T3-2022	T4-2022	T1-2023	T2-2023	T3-2023	T4-2023	VH T4-23/T4-22 (%)
08	Industria extrativa	114,9	111,4	123,4	100,6	88,1	73,5	-34,0
10-33	Indústria Transformadora	119,9	134,9	128,2	133,7	126,4	142,9	6,0
10-12	Indústria Agroalimentar	117,7	134,6	128,1	132,3	123,6	145,5	8,1
10	Industria alimentar	126,7	138,9	138,1	138,5	129,6	137,3	-1,2
11	industria de bebidas	107,1	134,6	117,5	127,6	131,8	162,4	20,6
12	Industria de tabacos	97,5	98,0	100,4	104,9	31,5	125,5	28,0
14-15	Indústrias têxteis e de couro	111,0	128,5	110,7	114,6	117,2	126,2	-1,8
14	Industria de vestuario	128,6	152,2	137,2	142,5	140,3	165,4	8,7
15	Industria de calçado	99,8	113,6	94,1	97,0	102,6	101,5	-10,6
16-33	Outras Indústrias Transformadoras	131,4	138,1	134,0	145,1	140,2	138,1	0,0
35	Electricidade ,gas ,vapor agua quente e fria e ar frio	113,7	126,1	111,1	123,0	115,1	132,8	5,3
36	Captacao ,tratamento e distribuicao de agua	118,9	116,3	121,1	115,6	109,8	111,4	-4,2
ÍNDICE GLOBAL		117,3	129,6	120,7	127,7	120,2	135,8	4,7

Fonte: ICPI

ANEXO II - NOTAS EXPLICATIVAS

$$\text{Variação homóloga} = [\text{trimestre } t \text{ (ano } N) / \text{trimestre } t \text{ (ano } N-1)] * 100 - 100$$

Índice de Produção Industrial (IPI)

O Índice de Produção Industrial (IPI) é um indicador que tem por finalidade medir as variações do volume da produção das indústrias em intervalos curtos e regulares. Este índice dá uma medida da tendência do valor acrescentado a custo de fatores, ao longo de um dado período de referência. Os índices são obtidos tendo por base o Inquérito Mensal à Produção Industrial, realizado junto de unidades estatísticas selecionadas a partir das empresas sedeadas no território nacional.

Índice de Preços na Produção Industrial (IPPI)

O Índice de Preços na Produção Industrial mostra a evolução mensal dos preços das transações nas atividades económicas. Os índices obtidos têm por base o Inquérito Mensal à Produção Industrial, realizado por recolha direta, junto de unidades sedeadas no território nacional.

Índice de Volume de Negócios na Indústria (IVNI)

O Índice de Volume de Negócios na indústria dá uma medida da evolução do mercado de bens e serviços na indústria. Os índices obtidos têm por base o Inquérito Mensal à Produção Industrial, realizado por recolha direta, junto de unidades sedeadas no território nacional.

Índices de Emprego, Remunerações e Horas Trabalhadas na Indústria (IE, IREM, IHT)

Os Índices de Emprego, Remunerações e Horas Trabalhadas, dão uma medida da evolução do mercado de emprego, dos salários e vencimentos e do volume de trabalho na indústria.

Os índices obtidos têm por base o Inquérito Mensal à Produção Industrial, realizado por recolha direta, junto de unidades sedeadas no território nacional.

Taxa de variação homóloga

A taxa de variação homóloga compara o nível do índice entre o trimestre corrente e o mesmo trimestre do ano anterior (por exemplo, 4º trimestre de 2023 com o 4º trimestre de 2022). Esta taxa não é influenciada por oscilações sazonais, podendo, no entanto, ser influenciada por efeitos localizados num ou em ambos os trimestres comparados.

Contribuições

As contribuições de uma atividade ou sector no índice geral se definem como a parte da variação do índice geral que corresponde a esta atividade ou sector. Representa assim, o efeito individual de uma secção na formação de uma taxa de variação do índice total. Assim sendo, a soma das contribuições trimestrais de todas as atividades ou sectores que compõem o índice geral é igual à variação trimestral deste mesmo índice. Este indicador é apresentado em termos de pontos percentuais.

SIGLAS:

ICPI - Indicadores de curto prazo na Indústria

CAE - Classificação da Atividade Económica

Secção B – Indústrias Extrativas

Secção C – Indústria Transformadora

Secção D – Eletricidade, gás, vapor, água quente e fria e ar frio

Secção E – Captação, Tratamento e Distribuição de Água, Saneamento, Gestão de Resíduos e

Despoluição