

Indicadores de Curto Prazo na Indústria

4º Trimestre de 2023

CONTACTOS:

Edmar Sanches: Edmar.Sanches@ine.gov.cv

Maurice Solly: Maurice.Solly@ine.gov.cv

Próxima edição: 15 de Junho 2024

O Índice de Produção Industrial (IPI) registou, no quarto trimestre de 2023, uma variação homóloga de **3,2%**. O Índice de Preços na Produção Industrial apresentou uma variação homóloga de **-2,2%** e o Índice de Volume de Negócios registou variação homóloga de **7,0%**. Os índices de emprego, remunerações e horas trabalhadas, registaram variações homólogas de **0,3%**, **4,7%** e **-1,5%**, respetivamente.

ÍNDICE DE PRODUÇÃO INDUSTRIAL (IPI)

O índice de produção industrial total registou, em termos homólogos um aumento de 3,2% no quarto trimestre de 2023, representando um aumento de 5,7 pontos percentuais em relação ao trimestre anterior. Em termos trimestrais, registou um aumento de 2,8%.

Taxa de variação homóloga do IPI, 4º T 2023

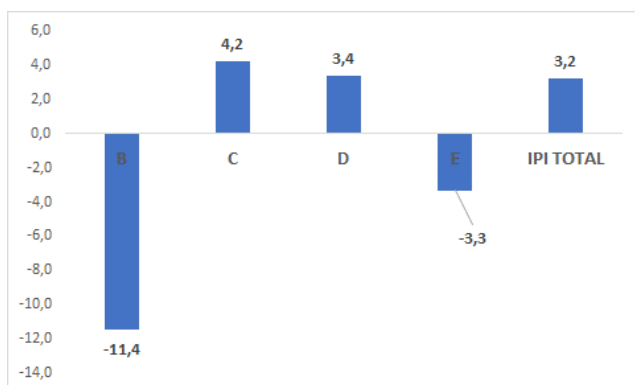

Neste período, a indústria extrativa apresentou uma diminuição de 11,4%, a indústria transformadora registou uma variação de 4,2% e

as indústrias de Eletricidade, gás, vapor, água quente e fria e ar frio e de Captação, tratamento e distribuição de água registaram variações de 3,4% e -3,3%, respetivamente.

Índice de Produção Industrial (2017=100)

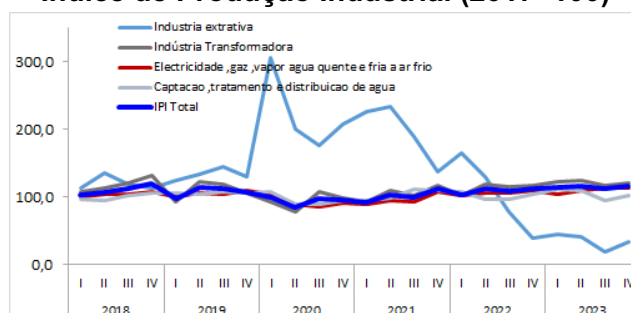

ÍNDICE DE PREÇOS NA PRODUÇÃO INDUSTRIAL (IPPI)

O Índice de Preços na Produção Industrial diminuiu 2,2% no quarto trimestre de 2023 relativamente ao trimestre homólogo.

Esta diminuição foi particularmente influenciada pelo agrupamento das indústrias transformadoras, e Electricidade, gás, vapor,

água quente e fria e ar frio, com variações de 1,2% e -3,5%, respetivamente.

Índice de Preços na Produção Industrial (2017=100)

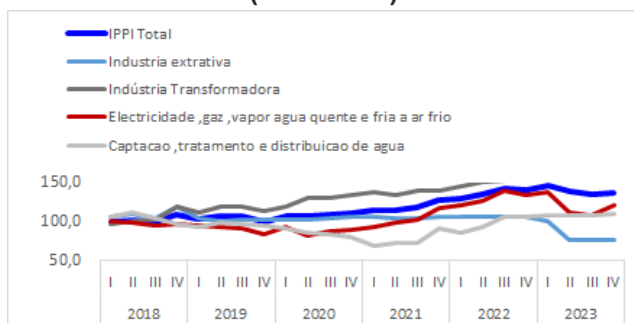

ÍNDICE DE VOLUME DE NEGÓCIOS NA INDÚSTRIA (IVNI)

No trimestre em análise, o índice de volume de Negócios, apresentou uma variação homóloga de 7,0%.

Índice de Volume de Negócios na Indústria (2017=100)

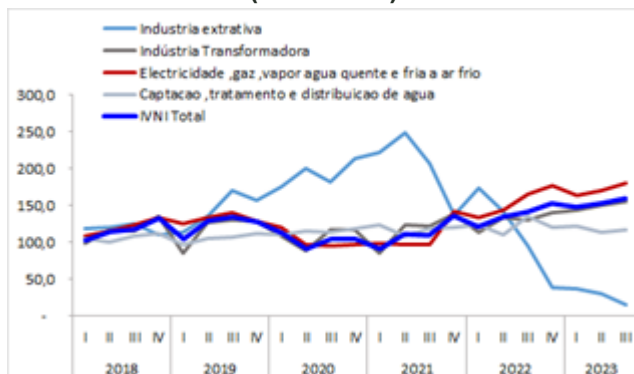

Nas indústrias extrativas, registou-se uma variação do volume de negócios negativa, de 60,6%. O volume de negócios na Secção das Indústrias Transformadoras registou variação de 11,9% e as secções de Eletricidade, gás, vapor, água quente e fria e ar frio e de Tratamento e distribuição de água, registaram variações homólogas de 4,0% e - 4,2%, respetivamente.

ÍNDICE DE EMPREGO (IE) E HORAS TRABALHADAS NA INDÚSTRIA (IHOT)

No quarto trimestre de 2023, a variação homóloga dos índices de Emprego e Horas Trabalhadas na indústria foram de 0,3% e -1,5%.

Índice de Emprego e Horas Trabalhadas na Indústria (2017=100)

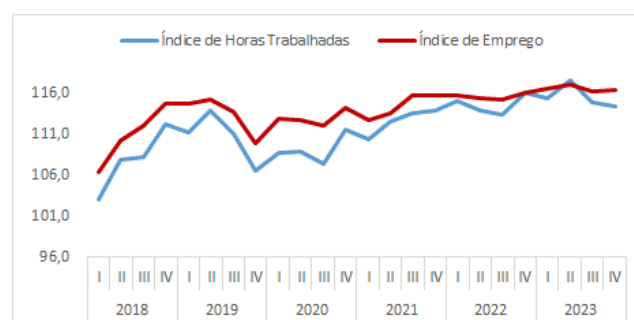

A secção das indústrias extrativas registou variações homólogas de -16,5% em relação ao Índice de Emprego e de -21,3% em relação ao Índice de Horas Trabalhadas. Na secção das Indústrias Transformadoras, registou-se uma variação homóloga de 1,6% no Índice de Emprego e -1,8% no Índice de Horas Trabalhadas.

Nas secções de Eletricidade, gás, vapor, água quente e fria e ar frio e de Tratamento e distribuição de água, foram registadas variações homólogas no índice do Emprego de -1,3% e 1,3%. No índice de Horas Trabalhadas, se registaram variações de -1,5% e 1,6%.

ÍNDICE DE REMUNERAÇÕES NA INDÚSTRIA (IREM)

No quarto trimestre de 2023, a taxa de variação homóloga das remunerações brutas na indústria foi de 4,7%. Neste período, as Indústrias extrativas e Indústrias transformadoras registaram variações no índice de Remunerações, de - 34,0% e 6,0%.

Índice de Remunerações na Indústria (2017=100)

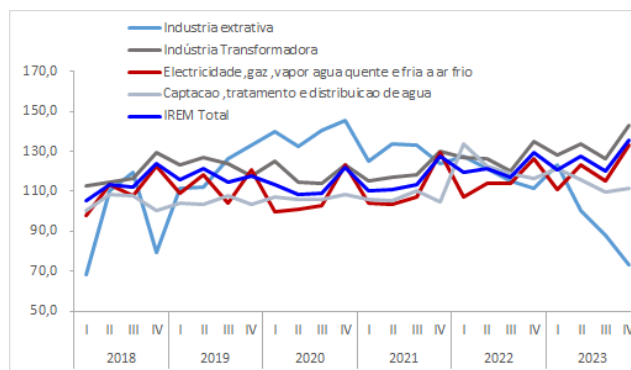

As secções de Eletricidade, gás, vapor, água quente e fria e ar frio e de Captação, tratamento e distribuição de água, registaram variações de 5,3% e - 4,2%, respetivamente.

ANEXOS

Quadro 1 - Índice de Produção industrial, por secção e total - Base 2017 = 100

DIVISÃO	Ramo de atividade	T3-2022	T4-2022	T1-2023	T2-2023	T3-2023	T4-2023	VH T4-23/T4-22 (%)
08	Indústria extrativa	77,7	39,3	45,4	41,4	20,0	34,8	-11,4
10-33	Indústria Transformadora	114,8	116,4	122,1	124,0	117,0	121,3	4,2
10-12	Indústria Agroalimentar	114,4	118,6	122,0	121,2	120,9	121,4	2,3
10	Indústria alimentar	107,4	113,6	137,1	126,4	111,8	110,1	-3,0
11	Indústria de bebidas	135,0	131,3	109,7	122,5	147,3	142,7	8,7
12	Indústria de tabacos	64,8	94,6	61,4	72,1	58,7	104,0	9,9
14-15	Indústrias têxteis e de couro	86,6	92,6	96,8	110,4	68,4	104,9	13,2
14	Indústria de vestuário	125,4	124,0	119,8	160,2	87,5	146,3	18,0
15	Indústria de calçado	62,1	72,8	82,4	78,9	56,3	78,7	8,1
16-33	Outras Indústrias Transformadoras	125,1	114,9	130,3	138,9	116,6	125,7	9,4
35	Electricidade ,gás ,vapor água quente e fria e ar frio	106,6	110,6	104,3	109,6	113,6	114,4	3,4
36	Captação ,tratamento e distribuição de água	96,5	105,1	111,3	110,0	95,2	101,6	-3,3
ÍNDICE GLOBAL		109,7	112,6	113,6	116,6	113,2	116,3	3,2

Fonte: ICP

Quadro 2 - Índice de preços na produção industrial, por secção e total - Base 2017 = 100

Divisão	Ramo de atividade	T3-2022	T4-2022	T1-2023	T2-2023	T3-2023	T4-2023	VH T4-23/T4-22 (%)
08	Industria extrativa	106,1	106,1	101,4	76,0	76,0	76,0	-28,4
10-33	Indústria Transformadora	154,1	153,7	161,8	167,8	161,4	157,1	2,2
10-12	Indústria Agroalimentar	168,4	168,8	181,0	190,2	181,3	176,2	4,4
10	Industria alimentar	157,6	172,9	188,6	195,6	182,0	187,9	8,7
11	industria de bebidas	166,2	143,3	164,2	158,0	156,5	131,4	-8,3
12	Industria de tabacos	269,5	267,3	205,6	312,5	304,3	311,8	16,7
14-15	Indústrias têxteis e de couro	123,7	115,7	122,0	122,5	128,2	125,1	8,1
14	Industria de vestuário	111,7	134,7	139,2	132,8	129,0	147,6	9,6
15	Industria de calçado	131,2	103,7	111,1	116,0	127,7	110,8	6,9
16-33	Outras Indústrias Transformadoras	108,4	107,1	99,7	95,4	94,6	93,3	-12,9
35	Electricidade ,gas ,vapor agua quente e fria e ar frio	140,2	134,5	138,1	112,7	109,5	122,2	-9,2
36	Captacao ,tratamento e distribuicao de agua	107,5	107,7	109,2	109,4	108,6	109,9	2,1
ÍNDICE GLOBAL		144,3	141,8	147,4	140,2	135,6	138,6	-2,2

Fonte: ICPI

Quadro 3 - Índice de volume de negócios na indústria, por secção e total - Base 2017= 100

Divisão	Ramo de atividade	T3-2022	T4-2022	T1-2023	T2-2023	T3-2023	T4-2023	VH T4-23/T4-22 (%)
08	Industria extrativa	95,0	38,8	36,4	29,7	15,1	15,3	-60,6
10-33	Indústria Transformadora	130,9	139,5	144,1	150,2	154,3	156,1	11,9
10-12	Indústria Agroalimentar	142,6	152,9	158,8	165,9	172,0	173,9	13,7
10	Industria alimentar	139,2	161,7	187,8	182,0	166,9	161,4	-0,2
11	industria de bebidas	147,4	138,3	116,9	144,0	182,7	194,9	40,9
12	Industria de tabacos	146,5	155,7	137,5	145,8	159,1	167,5	7,5
14-15	Indústrias têxteis e de couro	106,3	113,4	117,2	141,0	85,8	128,1	12,9
14	Industria de vestuário	151,1	173,8	150,6	216,6	110,3	193,0	11,0
15	Industria de calçado	78,1	75,4	96,2	93,3	70,3	87,2	15,7
16-33	Outras Indústrias Transformadoras	92,9	95,7	95,1	92,2	106,9	96,1	0,4
35	Electricidade ,gas ,vapor agua quente e fria e ar frio	164,5	177,3	163,9	170,3	179,9	184,3	4,0
36	Captacao ,tratamento e distribuicao de agua	102,9	121,8	107,7	103,0	102,0	116,7	-4,2
ÍNDICE GLOBAL		141,7	152,4	148,2	153,4	159,2	163,1	7,0

Fonte: ICPI

Quadro 4 - Índice de Emprego na indústria, por secção e total - Base 2017 = 100

Divisão	Ramo de atividade	T3-2022	T4-2022	T1-2023	T2-2023	T3-2023	T4-2023	VH T4-23/T4-22 (%)
08	Industria extrativa	102,6	100,8	100,8	84,2	84,2	84,2	-16,5
10-33	Indústria Transformadora	115,6	117,5	119,1	120,9	119,9	119,4	1,6
10-12	Indústria Agroalimentar	114,4	117,7	119,9	121,6	120,1	119,0	1,1
10	Industria alimentar	125,1	129,1	131,8	126,5	119,5	112,9	-12,5
11	industria de bebidas	103,3	106,0	106,5	120,4	127,6	135,5	27,9
12	Industria de tabacos	84,0	85,5	90,6	86,9	85,5	84,0	-1,7
14-15	Indústrias têxteis e de couro	101,5	99,5	101,2	104,9	103,9	103,2	3,8
14	Industria de vestuario	106,7	105,4	104,8	108,3	107,6	105,7	0,3
15	Industria de calçado	98,2	95,7	98,9	102,8	101,5	101,7	6,2
16-33	Outras Indústrias Transformadoras	124,8	122,3	121,8	123,1	124,0	125,8	2,9
35	Electricidade ,gas ,vapor agua quente e fria e ar frio	116,8	116,7	115,9	115,0	114,3	115,2	-1,3
36	Captacao ,tratamento e distribuicao de agua	106,4	105,4	105,1	106,3	105,2	106,8	1,3
ÍNDICE GLOBAL		115,2	116,1	116,5	117,1	116,2	116,4	0,3

Fonte: ICPI

Quadro 5 - Índice de Horas Trabalhadas na indústria, por secção e total - Base 2017 = 100

Divisão	Ramo de atividade	T3-2022	T4-2022	T1-2023	T2-2023	T3-2023	T4-2023	VH T4-23/T4-22 (%)
08	Industria extrativa	109,6	110,2	96,2	79,0	86,5	86,7	-21,3
10-33	Indústria Transformadora	119,8	125,1	124,8	129,1	125,3	122,9	-1,8
10-12	Indústria Agroalimentar	120,6	125,9	124,8	126,1	124,7	123,3	-2,1
10	Industria alimentar	126,3	131,2	131,9	126,6	121,9	111,9	-14,8
11	industria de bebidas	118,8	122,9	120,2	131,3	134,4	148,8	21,1
12	Industria de tabacos	82,4	97,3	89,1	94,5	97,3	85,5	-12,1
14-15	Indústrias têxteis e de couro	95,0	99,7	95,6	109,8	94,3	103,8	4,1
14	Industria de vestuario	116,3	104,6	105,9	115,1	111,8	104,9	0,2
15	Industria de calçado	81,6	96,6	89,1	106,4	83,3	103,1	6,7
16-33	Outras Indústrias Transformadoras	124,7	129,6	133,6	146,5	137,3	127,0	-2,1
35	Electricidade ,gas ,vapor agua quente e fria e ar frio	107,1	107,1	106,2	105,9	104,5	105,5	-1,5
36	Captacao ,tratamento e distribuicao de agua	104,7	104,9	104,3	105,3	103,1	106,5	1,6
ÍNDICE GLOBAL		113,4	116,1	115,4	117,5	114,9	114,3	-1,5

Fonte: ICPI

Quadro 6 - Índice de Remunerações na indústria, por secção e total - Base 2017 = 100

Divisão	Ramo de atividade	T3-2022	T4-2022	T1-2023	T2-2023	T3-2023	T4-2023	VH T4-23/T4-22 (%)
08	Industria extrativa	114,9	111,4	123,4	100,6	88,1	73,5	-34,0
10-33	Indústria Transformadora	119,9	134,9	128,2	133,7	126,4	142,9	6,0
10-12	Indústria Agroalimentar	117,7	134,6	128,1	132,3	123,6	145,5	8,1
10	Industria alimentar	126,7	138,9	138,1	138,5	129,6	137,3	-1,2
11	industria de bebidas	107,1	134,6	117,5	127,6	131,8	162,4	20,6
12	Industria de tabacos	97,5	98,0	100,4	104,9	31,5	125,5	28,0
14-15	Indústrias têxteis e de couro	111,0	128,5	110,7	114,6	117,2	126,2	-1,8
14	Industria de vestuario	128,6	152,2	137,2	142,5	140,3	165,4	8,7
15	Industria de calçado	99,8	113,6	94,1	97,0	102,6	101,5	-10,6
16-33	Outras Indústrias Transformadoras	131,4	138,1	134,0	145,1	140,2	138,1	0,0
35	Electricidade ,gas ,vapor agua quente e fria e ar frio	113,7	126,1	111,1	123,0	115,1	132,8	5,3
36	Captacao ,tratamento e distribuicao de agua	118,9	116,3	121,1	115,6	109,8	111,4	-4,2
ÍNDICE GLOBAL		117,3	129,6	120,7	127,7	120,2	135,8	4,7

Fonte: ICPI

Notas:

Varição homóloga = $[\text{trimestre } t \text{ (ano } N) / \text{trimestre } t \text{ (ano } N-1)] * 100 - 100$

NOTAS EXPLICATIVAS

Índice de Produção Industrial (IPI)

O Índice de Produção Industrial (IPI) é um indicador que tem por finalidade medir as variações do volume da produção das indústrias em intervalos curtos e regulares. Este índice dá uma medida da tendência do valor acrescentado a custo de fatores, ao longo de um dado período de referência. Os índices são obtidos tendo por base o Inquérito Mensal à Produção Industrial, realizado junto de unidades estatísticas selecionadas a partir das empresas sedeadas no território nacional.

Índice de Preços na Produção Industrial (IPPI)

O Índice de Preços na Produção Industrial mostra a evolução mensal dos preços das transações nas atividades económicas. Os índices obtidos têm por base o Inquérito Mensal à Produção Industrial, realizado por recolha direta, junto de unidades sedeadas no território nacional.

Índice de Volume de Negócios na Indústria (IVNI)

O Índice de Volume de Negócios na indústria dá uma medida da evolução do mercado de bens e serviços na indústria. Os índices obtidos têm por base o Inquérito Mensal à Produção Industrial, realizado por recolha direta, junto de unidades sedeadas no território nacional.

Índices de Emprego, Remunerações e Horas Trabalhadas na Indústria (IE, IREM, IHT)

Os Índices de Emprego, Remunerações e Horas Trabalhadas, dão uma medida da evolução do mercado de emprego, dos salários e vencimentos e do volume de trabalho na indústria.

Os índices obtidos têm por base o Inquérito Mensal à Produção Industrial, realizado por recolha direta, junto de unidades sedeadas no território nacional.

Taxa de variação homóloga

A taxa de variação homóloga compara o nível do índice entre o trimestre corrente e o mesmo trimestre do ano anterior (por exemplo, 4º trimestre de 2023 com o 4º trimestre de 2022). Esta taxa não é influenciada por oscilações sazonais, podendo, no entanto, ser influenciada por efeitos localizados num ou em ambos os trimestres comparados.



Informação à Comunicação Social

SIGLAS:

ICPI - Indicadores de curto prazo na Indústria

CAE - Classificação da Atividade Económica

Secção B – Indústrias Extrativas

Secção C – Indústria Transformadora

Secção D – Eletricidade, gás, vapor, água quente e fria e ar frio

Secção E – Captação, Tratamento e Distribuição de Água, Saneamento, Gestão de Resíduos e
Despoluição