

# INDICADORES DE CURTO PRAZO NA INDÚSTRIA

4º TRIMESTRE DE 2023

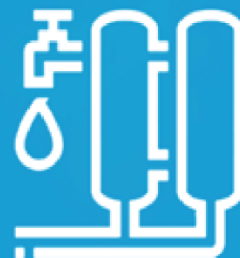



# **INDICADORES DE CURTO PRAZO NA INDÚSTRIA**

**4º TRIMESTRE DE 2023**

## **FICHA TÉCNICA**

### **Instituto Nacional de Estatística**

Indicadores de Curto Prazo na Indústria – 4º Trimestre de 2023

#### **Presidente**

Joao de Pina Mendes Cardoso

#### **Vice-Presidente**

Fernando Lopes Rocha

#### **Vogal**

Annie Pereira Tavares Sanches

#### **Departamento**

Estatísticas Económicas e Empresariais

#### **Editor**

Instituto Nacional de Estatística

Rua da Caixa Económica, nº 18,

Cx. Postal 116, Fazenda - Praia

Tel.: +238 261 38 27 / Fax: +238 261 16 56

Email: [inecv@ine.gov.cv](mailto:inecv@ine.gov.cv)

#### **Design e composição**

Gabinete de Comunicação, Difusão e Cooperação

© Copyright 2024

Instituto Nacional de Estatística

#### **Para quaisquer Esclarecimentos, contactar:**

Olga Cruz – [Olga.cruz@ine.gov.cv](mailto:Olga.cruz@ine.gov.cv)

Edmar Sanches – [Edmar.Sanches@ine.gov.cv](mailto:Edmar.Sanches@ine.gov.cv)

Maurice Solly – [Maurice.solly@ine.gov.cv](mailto:Maurice.solly@ine.gov.cv)

Tel : (238) 261 3960 / 3827 - Fax : (238) 261 1656

#### **Data Publicação**

Março 2024

## **ÍNDICE**

|  |           |
|--|-----------|
| <b>NOTA INTRODUTÓRIA</b> .....                                       | <b>6</b>  |
| <b>METODOLOGIA</b> .....   | <b>6</b>  |
| <b>ÂMBITO</b> .....  | <b>6</b>  |
| <b>PERIODICIDADE DE REALIZAÇÃO DA OPERAÇÃO</b> .....                 | <b>6</b>  |
| <b>TIPO DE ÍNDICE E PERÍODO DE REFERÊNCIA</b> .....                  | <b>7</b>  |
| <b>SELEÇÃO DA AMOSTRA</b> .....                                      | <b>7</b>  |
| <b>ANÁLISE DOS PRINCIPAIS RESULTADOS</b> .....                       | <b>8</b>  |
| ÍNDICE DE PRODUÇÃO INDUSTRIAL .....                                  | 8         |
| ÍNDICE DE PREÇOS NA PRODUÇÃO INDUSTRIAL (IPPI) .....                 | 9         |
| ÍNDICE DE VOLUME DE NEGÓCIOS NA INDÚSTRIA (IVNI) .....               | 10        |
| ÍNDICE DE EMPREGO (IE) E HORAS TRABALHADAS NA INDÚSTRIA (IHOT) ..... | 11        |
| ÍNDICE DE REMUNERAÇÕES NA INDÚSTRIA (IREM) .....                     | 12        |
| <b>ANEXOS</b> .....  | <b>13</b> |
| ANEXO I – QUADROS .....  | 13        |
| ANEXO II - NOTAS EXPLICATIVAS .....                                  | 16        |

## ÍNDICE DE GRÁFICOS

|  |    |
|--|----|
| Gráfico 1 - Variações Homólogas do índice de produção industrial, total e por secção, %.....                                 | 8  |
| Gráfico 2 - Contribuições para a variação homóloga do índice total da produção industrial, por secção (p.p.).....            | 9  |
| Gráfico 3 - Variações Homólogas do índice de preços na produção industrial, total e por secção, % .....                      | 9  |
| Gráfico 4 - Contribuições para a variação homóloga do índice total de preços na produção industrial, por secção (p.p.) ..... | 10 |
| Gráfico 5 - Variações Homólogas do Índice de volume de negócios na indústria, total e por secção, %.....                     | 10 |
| Gráfico 6 - Variações Homólogas do índice de Emprego e Horas Trabalhadas na indústria, total e por secção, %.....            | 11 |
| Gráfico 7 - Remunerações – Índice Total e Secções, Variações Homólogas, % .....  | 12 |

## ÍNDICE DE TABELAS

|  |    |
|--|----|
| Quadro 1- Índice de Produção industrial, por secção e total - Base 2017 = 100 .....            | 13 |
| Quadro 2 - Índice de preços na produção industrial, por secção e total - Base 2017 = 100 ..... | 13 |
| Quadro 3 - Índice de volume de negócios na indústria, por secção e total - Base 2017= 100 ...  | 14 |
| Quadro 4 - Índice de Emprego na indústria, por secção e total - Base 2017 = 100 .....          | 14 |
| Quadro 5 - Índice de Horas Trabalhadas na indústria, por secção e total - Base 2017 = 100 ...  | 15 |
| Quadro 6 - Índice de Remunerações na indústria, por secção e total - Base 2017 = 100.....      | 15 |

## **NOTA INTRODUTÓRIA**

Os Indicadores de Curto Prazo na Indústria (ICPI) surgem em resultado das necessidades dos mais diversos utilizadores, internos e externos, que pretendem conhecer a evolução, a curto prazo, da produção do sector industrial.

Têm como objetivo mostrar a evolução dos seguintes indicadores:

- Volume da produção;
- Preços das transações nas atividades económicas;
- Mercado de bens e serviços;
- Emprego;
- Volume de trabalho efetuado;
- Salários e vencimentos do sector industrial em Cabo Verde, no período de referência.

## **METODOLOGIA**

Pretende-se descrever de forma resumida a metodologia utilizada nos Indicadores de Curto Prazo na Indústria.

## **ÂMBITO**

Esta operação estatística é realizada através de um inquérito, por amostragem, em todo o território nacional.

- A recolha dos dados é feita via plataforma online, junto de um conjunto de empresas que, a título principal ou secundário, desenvolvem uma atividade enquadrável nas secções:
- B – Indústrias Extrativas;
- C – Indústrias Transformadoras;
- D – Eletricidade, gás, vapor, água quente e fria e ar frio
- E – Captação, Tratamento e Distribuição de Água, Saneamento, Gestão de Resíduos e Despoluição (CAE- CV-Rev.1).

## **PERIODICIDADE DE REALIZAÇÃO DA OPERAÇÃO**

Trimestral

## **TIPO DE ÍNDICE E PERÍODO DE REFERÊNCIA**

O ICPI é do tipo Laspeyres, com período de referência e valor 100 em 2017.

## **SELEÇÃO DA AMOSTRA**

A amostra foi selecionada a partir da base de dados do IV Recenseamento Empresarial 2017 e do Ficheiro de Unidades Estatísticas (FUE). As posições a 4 Dígitos da CAE Rev.1 (Subclasses) foram hierarquizadas por ordem decrescente do Volume de Negócios e selecionadas todas aquelas cujo Valor acumulado perfizesse 85,0% do total do Volume de Negócios da Indústria.

É estritamente obrigatório que as empresas relevantes (ER) respondam mensalmente ao inquérito, de modo a garantir que haja informação para unidades elementares (empresa/produto) que delas derivem.

A amostra é revista uma vez por ano, de acordo com os factos que ocorram durante os 12 últimos meses.

## ANÁLISE DOS PRINCIPAIS RESULTADOS

O Índice de Produção Industrial (IPI) registou, no quarto trimestre de 2023, uma variação homóloga de **3,2%**. O Índice de Preços na Produção Industrial apresentou uma variação homóloga de **-2,2%** e o Índice de Volume de Negócios registou uma variação homóloga de **7,0 %**. Os índices de emprego, remunerações e horas trabalhadas, registaram variações homólogas de **0,3%**, **4,7%** e **-1,5%**, respetivamente.

### ÍNDICE DE PRODUÇÃO INDUSTRIAL

O índice de produção industrial total registou no quarto trimestre de 2023, uma variação homóloga de 3,2%, representando um aumento de 5,7 pontos percentuais em relação ao trimestre anterior. Em termos trimestrais, registou um aumento de 2,8%.

**Gráfico 1 - Variações Homólogas do índice de produção industrial, total e por secção, %**

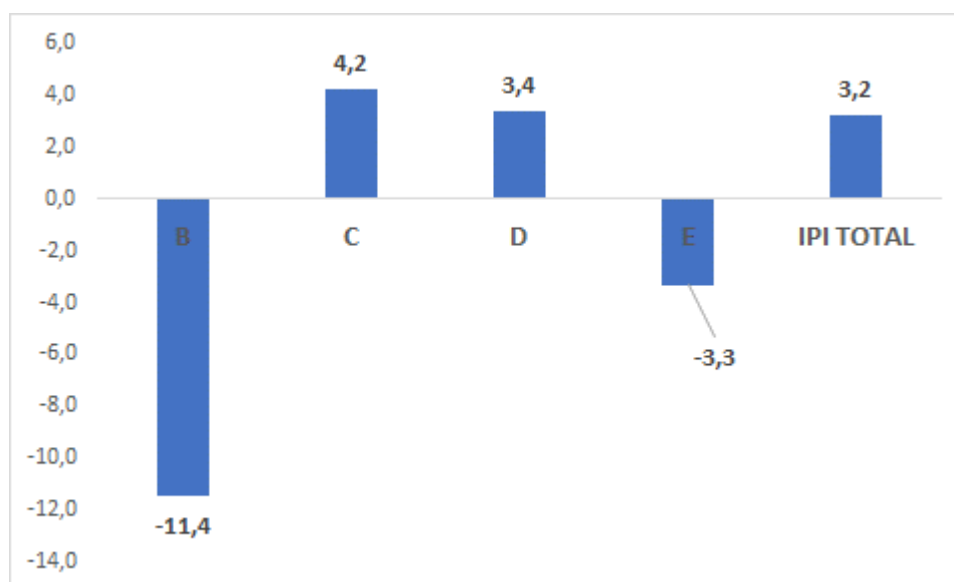

Fonte: ICPI

Neste período, a indústria extrativa apresentou uma diminuição de 11,4%, a indústria transformadora registou uma variação de 4,2% e as indústrias de Eletricidade, gás, vapor, água quente e fria e ar frio e de Captação, tratamento e distribuição de água registaram variações de 3,4% e -3,3%, respetivamente.

As secções da indústria transformadora e indústria de eletricidade, gás, vapor, água quente e fria e ar frio, apresentaram contributos mais relevantes para a variação do índice agregado (2,2 e 1,3 pontos percentuais), em resultado das variações registadas nos índices, de 4,2% e 3,4%, respetivamente. As restantes secções apresentam uma contribuição de -0,3 pontos percentuais para a variação do índice.



**Gráfico 2 - Contribuições para a variação homóloga do índice total da produção industrial, por secção (p.p.)**

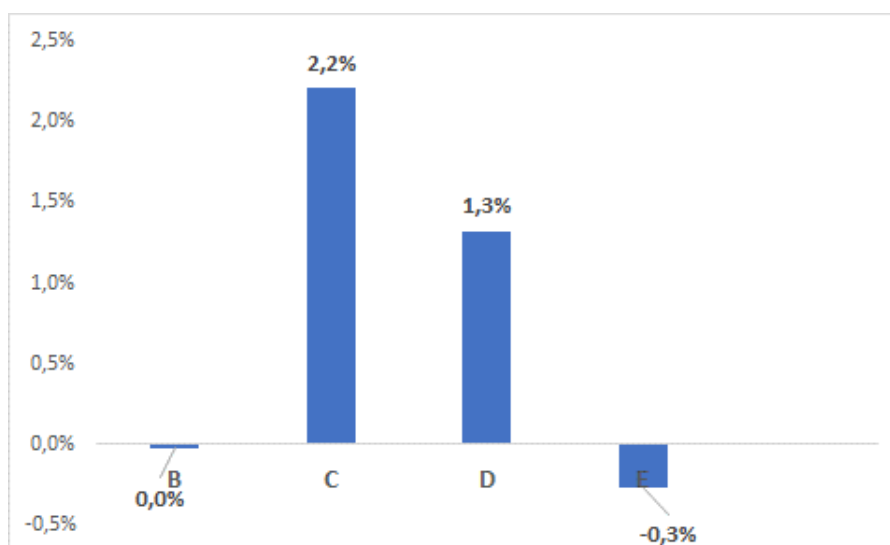

Fonte: ICPI

### ÍNDICE DE PREÇOS NA PRODUÇÃO INDUSTRIAL (IPPI)

O Índice de Preços na Produção Industrial diminuiu 2,2% no quarto trimestre de 2023 relativamente ao trimestre homólogo.

**Gráfico 3 - Variações Homólogas do índice de preços na produção industrial, total e por secção, %**

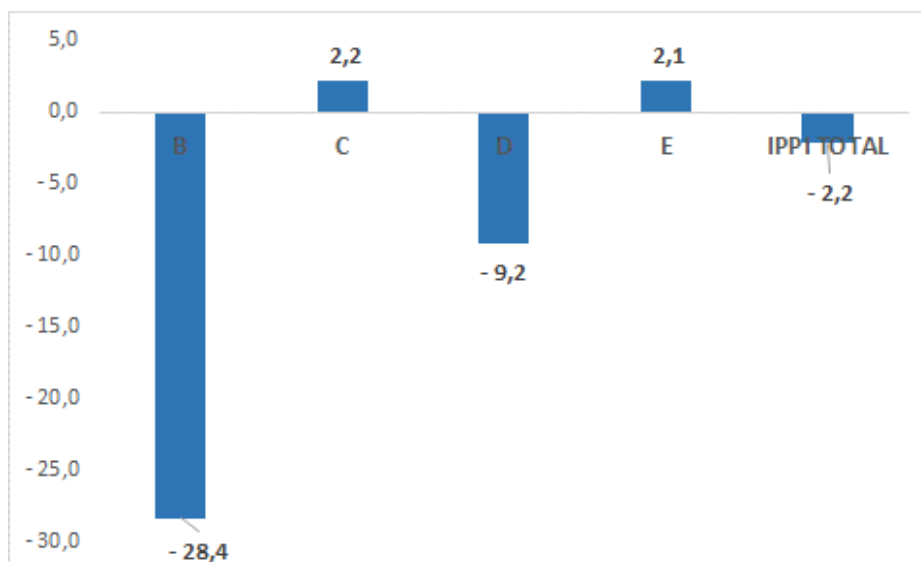

Fonte: ICPI

Esta diminuição do índice de preços na produção industrial foi particularmente influenciada pelo agrupamento das indústrias transformadoras e electricidade, gas, vapor, água quente e fria e ar frio, com contribuições para a variação do índice agregado de 1,2 e - 3,5 pontos percentuais, respetivamente.

**Gráfico 4 - Contribuições para a variação homóloga do índice total de preços na produção industrial, por secção (p.p.)**

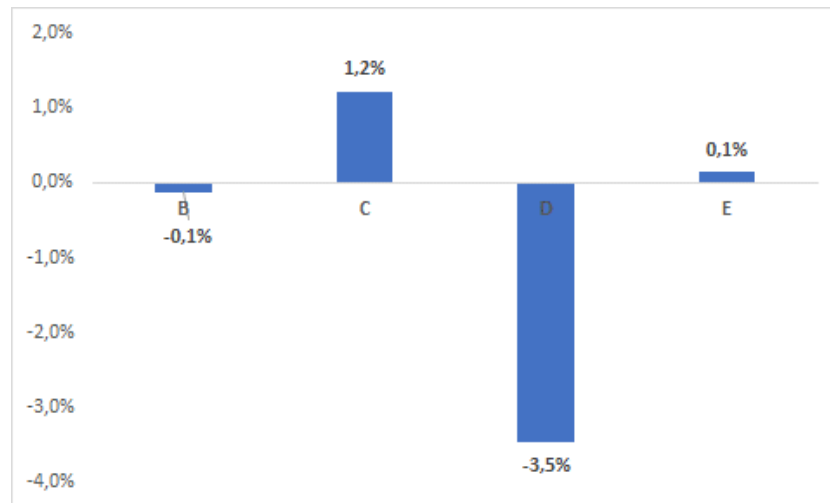

Fonte: ICPI

### ÍNDICE DE VOLUME DE NEGÓCIOS NA INDÚSTRIA (IVNI)

No trimestre em análise, o índice de volume de Negócios, registou uma variação homóloga de 7,0%.

Nas indústrias extrativas, registou-se uma variação do volume de negócios negativa, de 60,6%. O volume de negócios na Secção das Indústrias Transformadoras registou variação de 11,9% e as secções de Eletricidade, gás, vapor, água quente e fria e ar frio e de Tratamento e distribuição de água, registaram variações homólogas de 4,0% e -4,2%, respetivamente.

**Gráfico 5 - Variações Homólogas do Índice de volume de negócios na indústria, total e por secção, %**

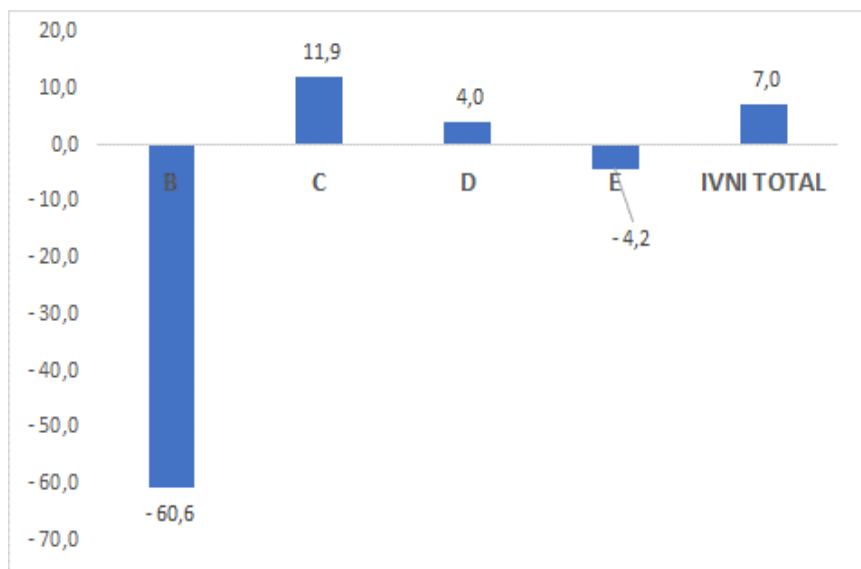

Fonte: ICPI

## ÍNDICE DE EMPREGO (IE) E HORAS TRABALHADAS NA INDÚSTRIA (IHOT)

No quarto trimestre de 2023, as respetivas variações homólogas dos índices de Emprego e Horas Trabalhadas na indústria foram de 0,3% e - 1,5%.

A secção das indústrias extrativas registou variações homólogas de -16,5% em relação ao Índice de Emprego e de -21,3% em relação ao Índice de Horas Trabalhadas. Na secção das Indústrias Transformadoras, registou-se uma variação homóloga de 1,6% no Índice de Emprego e -1,8% no Índice de Horas Trabalhadas.

Nas secções de Eletricidade, gás, vapor, água quente e fria e ar frio e de Tratamento e distribuição de água, foram registadas variações homólogas no índice do Emprego de -1,3% e 1,3%. No índice de Horas Trabalhadas, registaram-se variações de -1,5% e 1,6%.

**Gráfico 6 - Variações Homólogas do índice de Emprego e Horas Trabalhadas na indústria, total e por secção, %**

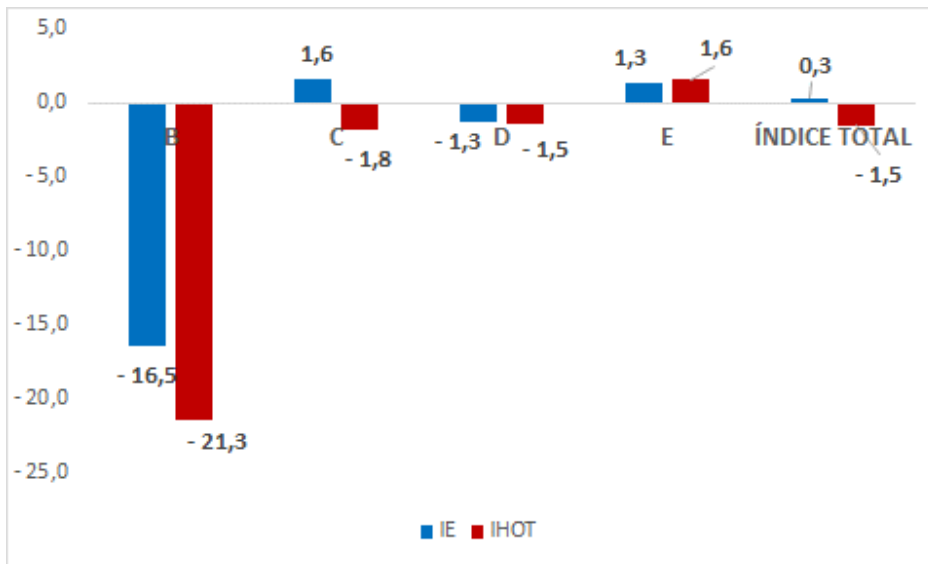

Fonte: ICPI

**ÍNDICE DE REMUNERAÇÕES NA INDÚSTRIA (IREM)**

No quarto trimestre de 2023, a taxa de variação homóloga das remunerações na indústria foi de 4,7%. Neste período, as Indústrias extrativas e Indústrias transformadoras registaram variações no índice de Remunerações de - 34,0% e 6,0%. As secções de Eletricidade, gás, vapor, água quente e fria e ar frio e de Captação, tratamento e distribuição de água, registaram variações de 5,3% e - 4,2%, respetivamente.

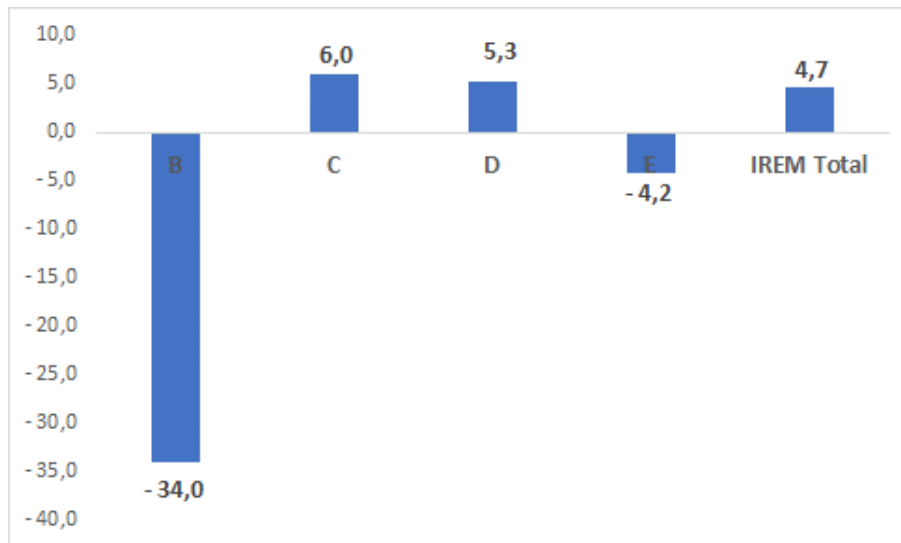
**Gráfico 7 - Remunerações – Índice Total e Secções, Variações Homólogas, %**

Fonte: ICPI

## ANEXOS

## ANEXO I – QUADROS

Quadro 1- Índice de Produção industrial, por secção e total - Base 2017 = 100

| DIVISÃO              | Ramo de atividade                                      | T3-2022      | T4-2022      | T1-2023      | T2-2023      | T3-2023      | T4-2023      | VH<br>T4-23/T4-22<br>(%) |
|----------------------|--|--------------|--------------|--------------|--------------|--------------|--------------|--------------------------|
| 08                   | Industria extrativa                                    | 77,7         | 39,3         | 45,4         | 41,4         | 20,0         | 34,8         | -11,4                    |
| 10-33                | Indústria Transformadora                               | 114,8        | 116,4        | 122,1        | 124,0        | 117,0        | 121,3        | 4,2                      |
| 10-12                | Indústria Agroalimentar                                | 114,4        | 118,6        | 122,0        | 121,2        | 120,9        | 121,4        | 2,3                      |
| 10                   | Industria alimentar                                    | 107,4        | 113,6        | 137,1        | 126,4        | 111,8        | 110,1        | -3,0                     |
| 11                   | Industria de bebidas                                   | 135,0        | 131,3        | 109,7        | 122,5        | 147,3        | 142,7        | 8,7                      |
| 12                   | Industria de tabacos                                   | 64,8         | 94,6         | 61,4         | 72,1         | 58,7         | 104,0        | 9,9                      |
| 14-15                | Indústrias têxteis e de couro                          | 86,6         | 92,6         | 96,8         | 110,4        | 68,4         | 104,9        | 13,2                     |
| 14                   | Industria de vestuario                                 | 125,4        | 124,0        | 119,8        | 160,2        | 87,5         | 146,3        | 18,0                     |
| 15                   | Industria de calçado                                   | 62,1         | 72,8         | 82,4         | 78,9         | 56,3         | 78,7         | 8,1                      |
| 16-33                | Outras Indústrias Transformadoras                      | 125,1        | 114,9        | 130,3        | 138,9        | 116,6        | 125,7        | 9,4                      |
| 35                   | Electricidade ,gas ,vapor agua quente e fria e ar frio | 106,6        | 110,6        | 104,3        | 109,6        | 113,6        | 114,4        | 3,4                      |
| 36                   | Captacao ,tratamento e distribuicao de agua            | 96,5         | 105,1        | 111,3        | 110,0        | 95,2         | 101,6        | -3,3                     |
| <b>ÍNDICE GLOBAL</b> |  | <b>109,7</b> | <b>112,6</b> | <b>113,6</b> | <b>116,6</b> | <b>113,2</b> | <b>116,3</b> | <b>3,2</b>               |

Fonte: ICPI

Quadro 2 - Índice de preços na produção industrial, por secção e total - Base 2017 = 100

| Divisão              | Ramo de atividade                                      | T3-2022      | T4-2022      | T1-2023      | T2-2023      | T3-2023      | T4-2023      | VH<br>T4-23/T4-22<br>(%) |
|----------------------|--|--------------|--------------|--------------|--------------|--------------|--------------|--------------------------|
| 08                   | Industria extrativa                                    | 106,1        | 106,1        | 101,4        | 76,0         | 76,0         | 76,0         | -28,4                    |
| 10-33                | Indústria Transformadora                               | 154,1        | 153,7        | 161,8        | 167,8        | 161,4        | 157,1        | 2,2                      |
| 10-12                | Indústria Agroalimentar                                | 168,4        | 168,8        | 181,0        | 190,2        | 181,3        | 176,2        | 4,4                      |
| 10                   | Industria alimentar                                    | 157,6        | 172,9        | 188,6        | 195,6        | 182,0        | 187,9        | 8,7                      |
| 11                   | industria de bebidas                                   | 166,2        | 143,3        | 164,2        | 158,0        | 156,5        | 131,4        | -8,3                     |
| 12                   | Industria de tabacos                                   | 269,5        | 267,3        | 205,6        | 312,5        | 304,3        | 311,8        | 16,7                     |
| 14-15                | Indústrias têxteis e de couro                          | 123,7        | 115,7        | 122,0        | 122,5        | 128,2        | 125,1        | 8,1                      |
| 14                   | Industria de vestuario                                 | 111,7        | 134,7        | 139,2        | 132,8        | 129,0        | 147,6        | 9,6                      |
| 15                   | Industria de calçado                                   | 131,2        | 103,7        | 111,1        | 116,0        | 127,7        | 110,8        | 6,9                      |
| 16-33                | Outras Indústrias Transformadoras                      | 108,4        | 107,1        | 99,7         | 95,4         | 94,6         | 93,3         | -12,9                    |
| 35                   | Electricidade ,gas ,vapor agua quente e fria e ar frio | 140,2        | 134,5        | 138,1        | 112,7        | 109,5        | 122,2        | -9,2                     |
| 36                   | Captacao ,tratamento e distribuicao de agua            | 107,5        | 107,7        | 109,2        | 109,4        | 108,6        | 109,9        | 2,1                      |
| <b>ÍNDICE GLOBAL</b> |  | <b>144,3</b> | <b>141,8</b> | <b>147,4</b> | <b>140,2</b> | <b>135,6</b> | <b>138,6</b> | <b>-2,2</b>              |

Fonte: ICPI

Quadro 3 - Índice de volume de negócios na indústria, por secção e total - Base 2017= 100

| Divisão              | Ramo de atividade   | T3-2022      | T4-2022      | T1-2023      | T2-2023      | T3-2023      | T4-2023      | VH<br>T4-23/T4-22<br>(%) |
|----------------------|---|--------------|--------------|--------------|--------------|--------------|--------------|--------------------------|
| 08                   | Industria extrativa                                       | 95,0         | 38,8         | 36,4         | 29,7         | 15,1         | 15,3         | -60,6                    |
| 10-33                | Indústria Transformadora                                  | 130,9        | 139,5        | 144,1        | 150,2        | 154,3        | 156,1        | 11,9                     |
| 10-12                | Indústria Agroalimentar                                   | 142,6        | 152,9        | 158,8        | 165,9        | 172,0        | 173,9        | 13,7                     |
| 10                   | Industria alimentar                                       | 139,2        | 161,7        | 187,8        | 182,0        | 166,9        | 161,4        | -0,2                     |
| 11                   | industria de bebidas                                      | 147,4        | 138,3        | 116,9        | 144,0        | 182,7        | 194,9        | 40,9                     |
| 12                   | Industria de tabacos                                      | 146,5        | 155,7        | 137,5        | 145,8        | 159,1        | 167,5        | 7,5                      |
| 14-15                | Indústrias têxteis e de couro                             | 106,3        | 113,4        | 117,2        | 141,0        | 85,8         | 128,1        | 12,9                     |
| 14                   | Industria de vestuario                                    | 151,1        | 173,8        | 150,6        | 216,6        | 110,3        | 193,0        | 11,0                     |
| 15                   | Industria de calçado                                      | 78,1         | 75,4         | 96,2         | 93,3         | 70,3         | 87,2         | 15,7                     |
| 16-33                | Outras Indústrias Transformadoras                         | 92,9         | 95,7         | 95,1         | 92,2         | 106,9        | 96,1         | 0,4                      |
| 35                   | Electricidade ,gas ,vapor<br>agua quente e fria e ar frio | 164,5        | 177,3        | 163,9        | 170,3        | 179,9        | 184,3        | 4,0                      |
| 36                   | Captacao ,tratamento e<br>distribuicao de agua            | 102,9        | 121,8        | 107,7        | 103,0        | 102,0        | 116,7        | -4,2                     |
| <b>ÍNDICE GLOBAL</b> |   | <b>141,7</b> | <b>152,4</b> | <b>148,2</b> | <b>153,4</b> | <b>159,2</b> | <b>163,1</b> | <b>7,0</b>               |

Fonte: ICPI

Quadro 4 - Índice de Emprego na indústria, por secção e total - Base 2017 = 100

| Divisão              | Ramo de atividade   | T3-2022      | T4-2022      | T1-2023      | T2-2023      | T3-2023      | T4-2023      | VH<br>T4-23/T4-22<br>(%) |
|----------------------|---|--------------|--------------|--------------|--------------|--------------|--------------|--------------------------|
| 08                   | Industria extrativa                                       | 102,6        | 100,8        | 100,8        | 84,2         | 84,2         | 84,2         | -16,5                    |
| 10-33                | Indústria Transformadora                                  | 115,6        | 117,5        | 119,1        | 120,9        | 119,9        | 119,4        | 1,6                      |
| 10-12                | Indústria Agroalimentar                                   | 114,4        | 117,7        | 119,9        | 121,6        | 120,1        | 119,0        | 1,1                      |
| 10                   | Industria alimentar                                       | 125,1        | 129,1        | 131,8        | 126,5        | 119,5        | 112,9        | -12,5                    |
| 11                   | industria de bebidas                                      | 103,3        | 106,0        | 106,5        | 120,4        | 127,6        | 135,5        | 27,9                     |
| 12                   | Industria de tabacos                                      | 84,0         | 85,5         | 90,6         | 86,9         | 85,5         | 84,0         | -1,7                     |
| 14-15                | Indústrias têxteis e de<br>couro                          | 101,5        | 99,5         | 101,2        | 104,9        | 103,9        | 103,2        | 3,8                      |
| 14                   | Industria de vestuario                                    | 106,7        | 105,4        | 104,8        | 108,3        | 107,6        | 105,7        | 0,3                      |
| 15                   | Industria de calçado                                      | 98,2         | 95,7         | 98,9         | 102,8        | 101,5        | 101,7        | 6,2                      |
| 16-33                | Outras Indústrias Transformadoras                         | 124,8        | 122,3        | 121,8        | 123,1        | 124,0        | 125,8        | 2,9                      |
| 35                   | Electricidade ,gas ,vapor<br>agua quente e fria e ar frio | 116,8        | 116,7        | 115,9        | 115,0        | 114,3        | 115,2        | -1,3                     |
| 36                   | Captacao ,tratamento e<br>distribuicao de agua            | 106,4        | 105,4        | 105,1        | 106,3        | 105,2        | 106,8        | 1,3                      |
| <b>ÍNDICE GLOBAL</b> |   | <b>115,2</b> | <b>116,1</b> | <b>116,5</b> | <b>117,1</b> | <b>116,2</b> | <b>116,4</b> | <b>0,3</b>               |

Fonte: ICPI

Quadro 5 - Índice de Horas Trabalhadas na indústria, por secção e total - Base 2017 = 100

| Divisão              | Ramo de atividade  | T3-2022 | T4-2022 | T1-2023 | T2-2023 | T3-2023 | T4-2023 | VH<br>T4-23/T4-22<br>(%) |
|----------------------|--|---------|---------|---------|---------|---------|---------|--------------------------|
| 08                   | Industria extrativa  | 109,6   | 110,2   | 96,2    | 79,0    | 86,5    | 86,7    | -21,3                    |
| 10-33                | Indústria Transformadora                                     | 119,8   | 125,1   | 124,8   | 129,1   | 125,3   | 122,9   | -1,8                     |
| 10-12                | <b>Indústria Agroalimentar</b>                               | 120,6   | 125,9   | 124,8   | 126,1   | 124,7   | 123,3   | -2,1                     |
| 10                   | Industria alimentar  | 126,3   | 131,2   | 131,9   | 126,6   | 121,9   | 111,9   | -14,8                    |
| 11                   | industria de bebidas   | 118,8   | 122,9   | 120,2   | 131,3   | 134,4   | 148,8   | 21,1                     |
| 12                   | Industria de tabacos   | 82,4    | 97,3    | 89,1    | 94,5    | 97,3    | 85,5    | -12,1                    |
| 14-15                | <b>Indústrias têxteis e de couro</b>                         | 95,0    | 99,7    | 95,6    | 109,8   | 94,3    | 103,8   | 4,1                      |
| 14                   | Industria de vestuario                                       | 116,3   | 104,6   | 105,9   | 115,1   | 111,8   | 104,9   | 0,2                      |
| 15                   | Industria de calçado   | 81,6    | 96,6    | 89,1    | 106,4   | 83,3    | 103,1   | 6,7                      |
| 16-33                | <b>Outras Indústrias Transformadoras</b>                     | 124,7   | 129,6   | 133,6   | 146,5   | 137,3   | 127,0   | -2,1                     |
| 35                   | Electricidade ,gas ,vapor<br>agua quente e fria e ar<br>frio | 107,1   | 107,1   | 106,2   | 105,9   | 104,5   | 105,5   | -1,5                     |
| 36                   | Captacao ,tratamento e<br>distribuicao de agua               | 104,7   | 104,9   | 104,3   | 105,3   | 103,1   | 106,5   | 1,6                      |
| <b>ÍNDICE GLOBAL</b> |  | 113,4   | 116,1   | 115,4   | 117,5   | 114,9   | 114,3   | -1,5                     |

Fonte: ICPI

Quadro 6 - Índice de Remunerações na indústria, por secção e total - Base 2017 = 100

| Divisão              | Ramo de atividade  | T3-2022 | T4-2022 | T1-2023 | T2-2023 | T3-2023 | T4-2023 | VH<br>T4-23/T4-22<br>(%) |
|----------------------|--|---------|---------|---------|---------|---------|---------|--------------------------|
| 08                   | Industria extrativa  | 114,9   | 111,4   | 123,4   | 100,6   | 88,1    | 73,5    | -34,0                    |
| 10-33                | Indústria Transformadora                                     | 119,9   | 134,9   | 128,2   | 133,7   | 126,4   | 142,9   | 6,0                      |
| 10-12                | <b>Indústria Agroalimentar</b>                               | 117,7   | 134,6   | 128,1   | 132,3   | 123,6   | 145,5   | 8,1                      |
| 10                   | Industria alimentar  | 126,7   | 138,9   | 138,1   | 138,5   | 129,6   | 137,3   | -1,2                     |
| 11                   | industria de bebidas   | 107,1   | 134,6   | 117,5   | 127,6   | 131,8   | 162,4   | 20,6                     |
| 12                   | Industria de tabacos   | 97,5    | 98,0    | 100,4   | 104,9   | 31,5    | 125,5   | 28,0                     |
| 14-15                | <b>Indústrias têxteis e de couro</b>                         | 111,0   | 128,5   | 110,7   | 114,6   | 117,2   | 126,2   | -1,8                     |
| 14                   | Industria de vestuario                                       | 128,6   | 152,2   | 137,2   | 142,5   | 140,3   | 165,4   | 8,7                      |
| 15                   | Industria de calçado   | 99,8    | 113,6   | 94,1    | 97,0    | 102,6   | 101,5   | -10,6                    |
| 16-33                | <b>Outras Indústrias Transformadoras</b>                     | 131,4   | 138,1   | 134,0   | 145,1   | 140,2   | 138,1   | 0,0                      |
| 35                   | Electricidade ,gas ,vapor<br>agua quente e fria e ar<br>frio | 113,7   | 126,1   | 111,1   | 123,0   | 115,1   | 132,8   | 5,3                      |
| 36                   | Captacao ,tratamento e<br>distribuicao de agua               | 118,9   | 116,3   | 121,1   | 115,6   | 109,8   | 111,4   | -4,2                     |
| <b>ÍNDICE GLOBAL</b> |  | 117,3   | 129,6   | 120,7   | 127,7   | 120,2   | 135,8   | 4,7                      |

Fonte: ICPI

## **ANEXO II - NOTAS EXPLICATIVAS**

$$\text{Variação homóloga} = [\text{trimestre } t \text{ (ano } N) / \text{trimestre } t \text{ (ano } N-1)] * 100 - 100$$

### **Índice de Produção Industrial (IPI)**

O Índice de Produção Industrial (IPI) é um indicador que tem por finalidade medir as variações do volume da produção das indústrias em intervalos curtos e regulares. Este índice dá uma medida da tendência do valor acrescentado a custo de fatores, ao longo de um dado período de referência. Os índices são obtidos tendo por base o Inquérito Mensal à Produção Industrial, realizado junto de unidades estatísticas selecionadas a partir das empresas sedeadas no território nacional.

### **Índice de Preços na Produção Industrial (IPPI)**

O Índice de Preços na Produção Industrial mostra a evolução mensal dos preços das transações nas atividades económicas. Os índices obtidos têm por base o Inquérito Mensal à Produção Industrial, realizado por recolha direta, junto de unidades sedeadas no território nacional.

### **Índice de Volume de Negócios na Indústria (IVNI)**

O Índice de Volume de Negócios na indústria dá uma medida da evolução do mercado de bens e serviços na indústria. Os índices obtidos têm por base o Inquérito Mensal à Produção Industrial, realizado por recolha direta, junto de unidades sedeadas no território nacional.

### **Índices de Emprego, Remunerações e Horas Trabalhadas na Indústria (IE, IREM, IHT)**

Os Índices de Emprego, Remunerações e Horas Trabalhadas, dão uma medida da evolução do mercado de emprego, dos salários e vencimentos e do volume de trabalho na indústria.

Os índices obtidos têm por base o Inquérito Mensal à Produção Industrial, realizado por recolha direta, junto de unidades sedeadas no território nacional.



### **Taxa de variação homóloga**

A taxa de variação homóloga compara o nível do índice entre o trimestre corrente e o mesmo trimestre do ano anterior (por exemplo, 4º trimestre de 2023 com o 4º trimestre de 2022). Esta taxa não é influenciada por oscilações sazonais, podendo, no entanto, ser influenciada por efeitos localizados num ou em ambos os trimestres comparados.

### **Contribuições**

As contribuições de uma atividade ou sector no índice geral se definem como a parte da variação do índice geral que corresponde a esta atividade ou sector. Representa assim, o efeito individual de uma secção na formação de uma taxa de variação do índice total. Assim sendo, a soma das contribuições trimestrais de todas as atividades ou sectores que compõem o índice geral é igual à variação trimestral deste mesmo índice. Este indicador é apresentado em termos de pontos percentuais.

### **SIGLAS:**

ICPI - Indicadores de curto prazo na Indústria

CAE - Classificação da Atividade Económica

Secção B – Indústrias Extrativas

Secção C – Indústria Transformadora

Secção D – Eletricidade, gás, vapor, água quente e fria e ar frio

Secção E – Captação, Tratamento e Distribuição de Água, Saneamento, Gestão de Resíduos e

Despoluição