

INDICADORES DE CURTO PRAZO NA INDÚSTRIA

2º TRIMESTRE 2024



INDICADORES DE CURTO PRAZO NA INDÚSTRIA

2º TRIMESTRE 2024

FICHA TÉCNICA

Instituto Nacional de Estatística

Indicadores de Curto Prazo na Indústria – 2º Trimestre de 2024

Presidente

Joao de Pina Mendes Cardoso

Vice-Presidente

Fernando Lopes Rocha

Vogal

Annie Pereira Tavares Sanches

Departamento

Estatísticas Económicas e Empresariais

Editor

Instituto Nacional de Estatística

Rua da Caixa Económica, nº 18,

Cx. Postal 116, Fazenda - Praia

Tel.: +238 261 38 27 / Fax: +238 261 16 56

Email: inecv@ine.gov.cv

Design e composição

Gabinete de Comunicação, Difusão e Cooperação

© Copyright 2024 Instituto Nacional de Estatística

Para quaisquer esclarecimentos, contactar:

Olga Cruz – Olga.cruz@ine.gov.cv

Edmar Sanches – Edmar.Sanches@ine.gov.cv

Maurice Solly – Maurice.solly@ine.gov.cv

Tel : (238) 261 3960 / 3827 - Fax : (238) 261 1656

Data Publicação

Setembro 2024

ÍNDICE

NOTA INTRODUTÓRIA	6
METODOLOGIA.....	6
ÂMBITO.....	6
PERIODICIDADE DE REALIZAÇÃO DA OPERAÇÃO.....	7
TIPO DE ÍNDICE E PERÍODO DE REFERÊNCIA	7
SELEÇÃO DA AMOSTRA.....	7
ANÁLISE DOS PRINCIPAIS RESULTADOS	8
ÍNDICE DE PRODUÇÃO INDUSTRIAL.....	8
ÍNDICE DE PREÇOS NA PRODUÇÃO INDUSTRIAL (IPPI).....	9
ÍNDICE DE VOLUME DE NEGÓCIOS NA INDÚSTRIA (IVNI)	10
ÍNDICE DE EMPREGO (IE) E HORAS TRABALHADAS NA INDÚSTRIA (IHOT).....	11
ÍNDICE DE REMUNERAÇÕES NA INDÚSTRIA (IREM).....	12
ANEXOS.....	13
ANEXO I - QUADROS.....	13
ANEXO II - NOTAS EXPLICATIVAS	16

ÍNDICE DE GRÁFICOS

Gráfico 1 - Variações Homólogas do índice de produção industrial total e por secção, %	8
Gráfico 2 - Contribuições para a variação homóloga do índice total da produção industrial, por secção (p.p.).....	9
Gráfico 3 - Variações Homólogas do índice de preços na produção industrial total e por secção, %	9
Gráfico 4 - Contribuições para a variação homóloga do índice total de preços na produção industrial por secção (p.p.)	10
Gráfico 5 - Variações Homólogas do índice de volume de negócios na indústria total e por secção, %	10
Gráfico 6 - Variações Homólogas do índice de Emprego e Horas Trabalhadas na indústria total e por secção, %.....	11
Gráfico 7 - Remunerações – Índice Total e Secções Variações Homólogas,	12

ÍNDICE DE QUADROS

Quadro 1 - Índice de Produção Industrial, por secção e total - Base 2017 = 100	13
Quadro 2 - Índice de Preços na Produção Industrial, por secção e total - Base 2017 = 100.....	13
Quadro 3 - Índice de Volume de Negócios na Indústria, por secção e total - Base 2017 = 100	14
Quadro 4 - Índice de Emprego na Indústria, por secção e total - Base 2017 = 100.....	14
Quadro 5 - Índice de Horas Trabalhadas na Indústria, por secção e total - Base 2017 = 100... 15	
Quadro 6 - Índice de Remunerações na Indústria, por secção e total - Base 2017 = 100	15

NOTA INTRODUTÓRIA

Os Indicadores de Curto Prazo na Indústria (ICPI) surgem em resultado das necessidades dos mais diversos utilizadores, internos e externos, que pretendem conhecer a evolução, a curto prazo, da produção do sector industrial.

Têm como objetivo mostrar a evolução dos seguintes indicadores:

- Volume da produção;
- Preços das transações nas atividades económicas;
- Mercado de bens e serviços;
- Emprego;
- Volume de trabalho efetuado;
- Salários e vencimentos do sector industrial em Cabo Verde, no período de referência.

METODOLOGIA

Pretende-se descrever de forma resumida a metodologia utilizada nos Indicadores de Curto Prazo na Indústria.

ÂMBITO

Esta operação estatística é realizada através de um inquérito, por amostragem, em todo o território nacional.

- A recolha dos dados é feita via plataforma online, junto de um conjunto das empresas que, a título principal ou secundário, desenvolvem uma atividade enquadrável nas secções:
- B – Indústrias Extrativas;
- C – Indústrias Transformadoras;
- D – Eletricidade, gás, vapor, água quente e fria e ar frio;
- E – Captação, Tratamento e Distribuição de Água, Saneamento, Gestão de Resíduos e Despoluição (CAE- CV-Rev.1).

PERIODICIDADE DE REALIZAÇÃO DA OPERAÇÃO

Trimestral

TIPO DE ÍNDICE E PERÍODO DE REFERÊNCIA

O ICPI é do tipo Laspeyres, com período de referência e valor 100 em 2017.

SELEÇÃO DA AMOSTRA

A amostra foi selecionada a partir da base de dados do IV Recenseamento Empresarial 2017 e do Ficheiro de Unidades Estatísticas (FUE). As posições a 4 Dígitos da CAE Rev.1 (Subclasses) foram hierarquizadas por ordem decrescente do Volume de Negócios e selecionadas todas aquelas cujo Valor acumulado perfizesse 85,0% do total do Volume de Negócios da Indústria.

É estritamente obrigatório que as empresas relevantes (ER) respondam mensalmente ao inquérito, de modo a garantir que haja informação para unidades elementares (empresa/produto) que delas derivem.

A amostra é revista uma vez por ano, de acordo com os factos que ocorram durante os 12 últimos meses.

ANÁLISE DOS PRINCIPAIS RESULTADOS

O Índice de Produção Industrial (IPI) registou, no segundo trimestre de 2024, uma variação homóloga de **-1,4%**. O Índice de Preços na Produção Industrial apresentou uma variação homóloga de **0,1%** e o Índice de Volume de Negócios registou variação homóloga de **4,8%**. Os índices de emprego, remunerações e horas trabalhadas registaram variações homólogas de **-2,8%**, **2,1%** e **-3,3%**, respetivamente.

ÍNDICE DE PRODUÇÃO INDUSTRIAL

O índice de produção industrial total registou, em termos homólogos uma diminuição de 1,4% no segundo trimestre de 2024, e em relação ao trimestre anterior, registou um aumento de 0,2%.

Gráfico 1 - Variações Homólogas do índice de produção industrial total e por secção, %

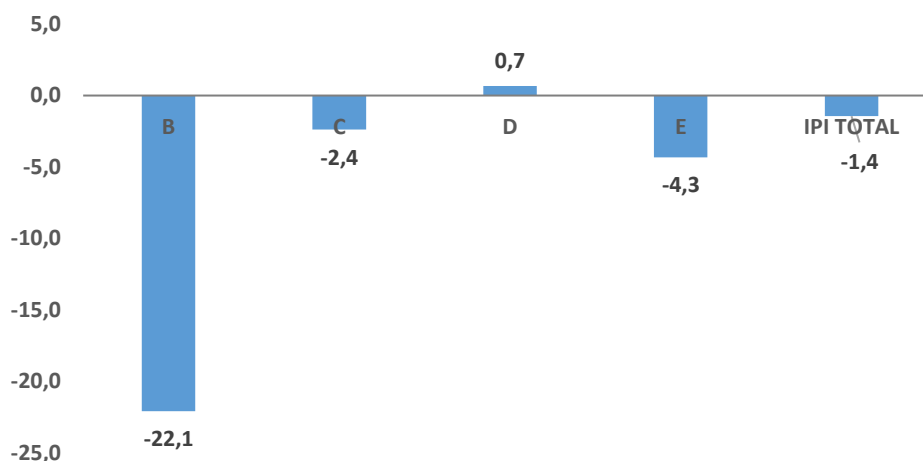

Fonte: ICPI

As secções da indústria transformadora e indústria de eletricidade, gás, vapor, água quente e fria e ar frio, apresentaram contributos mais relevantes para a variação do índice agregado (-1,3 e 0,3 pontos percentuais), em resultado das variações registadas nos índices, de -2,4% e 0,7%, respetivamente. As restantes secções apresentam uma contribuição de - 0,4 pontos percentuais para a variação do índice.

Gráfico 2 - Contribuições para a variação homóloga do índice total da produção industrial, por secção (p.p.)

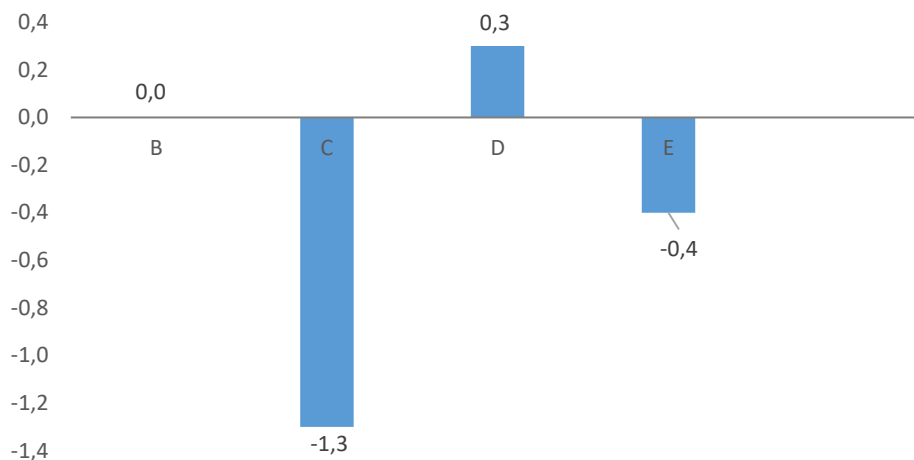

Fonte: ICPI

ÍNDICE DE PREÇOS NA PRODUÇÃO INDUSTRIAL (IPPI)

O Índice de Preços na Produção Industrial aumentou 0,1% no segundo trimestre de 2024 relativamente ao trimestre homólogo.

Gráfico 3 - Variações Homólogas do índice de preços na produção industrial total e por secção, %

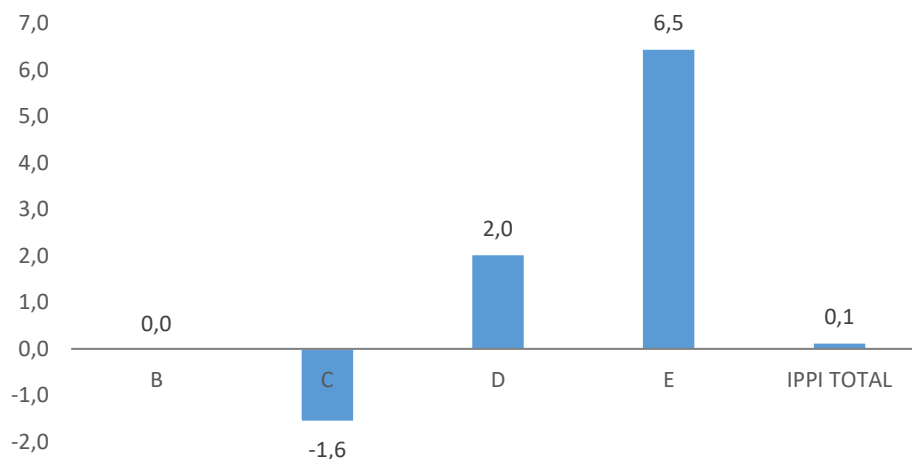

Fonte: ICPI

A evolução do índice de preço na produção industrial foi particularmente influenciada pelo agrupamento das indústrias de eletricidade, gás, vapor, água quente e fria e ar frio, tratamento e distribuição de água, com contribuições para a variação de índice agregado (0,7 e 0,4 pontos percentuais) respetivamente.

Gráfico 4 - Contribuições para a variação homóloga do índice total de preços na produção industrial por secção (p.p.)

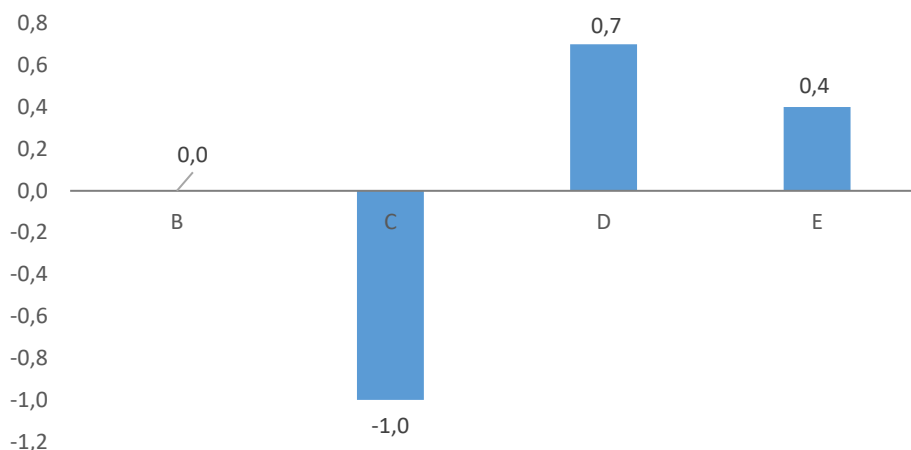

Fonte: ICPI

ÍNDICE DE VOLUME DE NEGÓCIOS NA INDÚSTRIA (IVNI)

No trimestre em análise, o índice de volume de Negócios registou uma variação homóloga de 4,8%.

Nas indústrias extrativas, registou-se uma variação do volume de negócios positiva de 25,8%. O volume de negócios na Secção das Indústrias Transformadoras registou variação de 0,8% e as secções de Eletricidade, gás, vapor, água quente e fria e ar frio e de Tratamento e distribuição de água, registaram variações homólogas de 9,0% e 7,4%, respetivamente.

Gráfico 5 - Variações Homólogas do índice de volume de negócios na indústria total e por secção, %

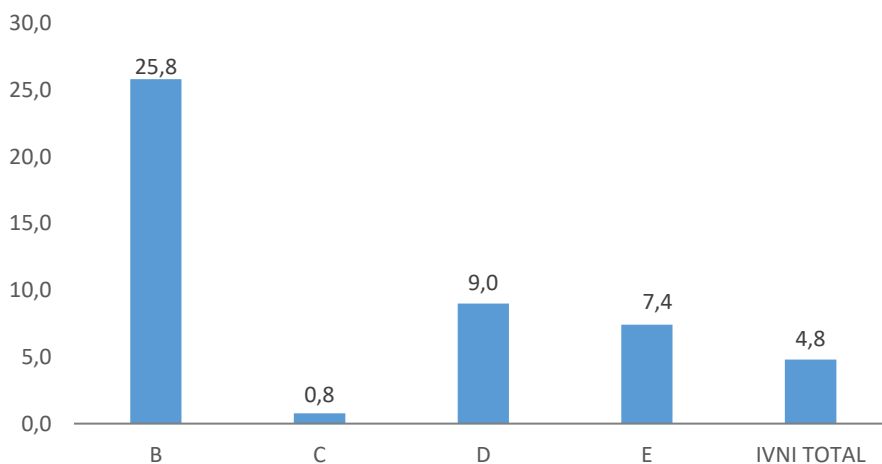

Fonte: ICPI

ÍNDICE DE EMPREGO (IE) E HORAS TRABALHADAS NA INDÚSTRIA (IHOT)

No segundo trimestre de 2024, as respetivas variações homólogas dos índices de Emprego e Horas Trabalhadas na indústria foram de -2,8% e -3,3%.

A secção das indústrias extrativas registou variações homólogas de -25,3% em relação ao Índice de Emprego e de -19,9% em relação ao Índice de Horas Trabalhadas. Na secção das Indústrias Transformadoras, registou-se uma variação homóloga de -5,0% no Índice de Emprego e -5,3% no Índice de Horas Trabalhadas.

Nas secções de Eletricidade, gás, vapor, água quente e fria e ar frio e de Tratamento e distribuição de água, foram registadas variações homólogas no índice do Emprego de -0,6% e 2,4%. No índice de Horas Trabalhadas, se registaram variações de -1,3% e 2,9%.

Gráfico 6 - Variações Homólogas do índice de Emprego e Horas Trabalhadas na indústria total e por secção, %

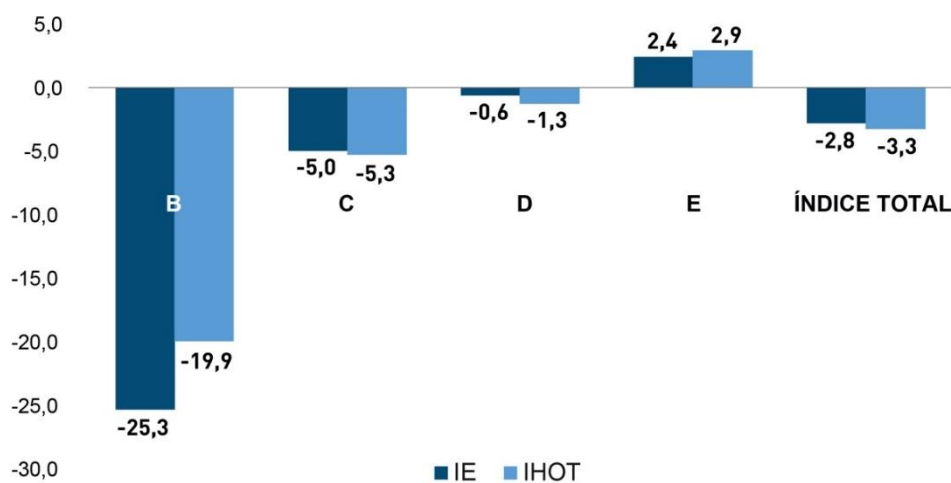

Fonte: ICPI

ÍNDICE DE REMUNERAÇÕES NA INDÚSTRIA (IREM)

No segundo trimestre de 2024, a taxa de variação homóloga das remunerações brutas na indústria foi de 2,1%. Neste período, as Indústrias extrativas e Indústrias transformadoras registaram variações no índice de Remunerações, de 4,2% e 0,4%.

As secções de Eletricidade, gás, vapor, água quente e fria e ar frio e de Captação, tratamento e distribuição de água, registaram variações de 5,7% e - 4,1%, respetivamente.

Gráfico 7 - Remunerações – Índice Total e Secções Variações Homólogas,

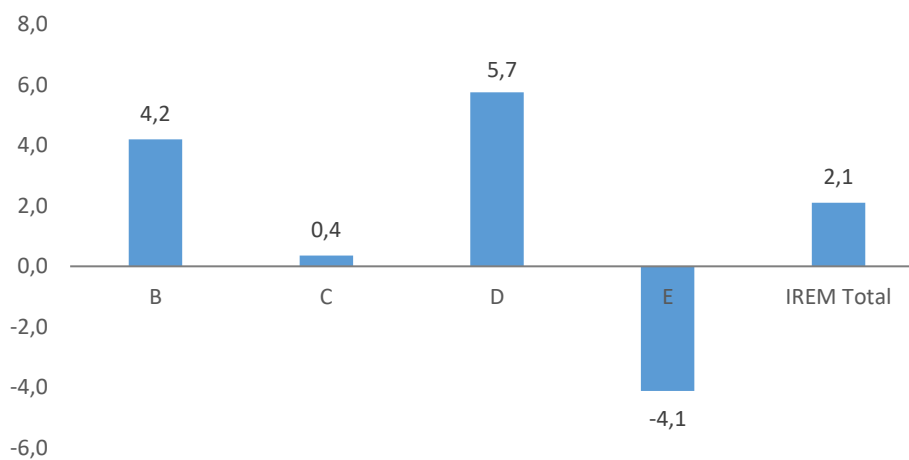

Fonte: ICPI

ANEXOS

ANEXO I - QUADROS

Quadro 1 - Índice de Produção Industrial, por secção e total - Base 2017 = 100

DIVISÃO	Ramo de atividade	T1-2023	T2-2023	T3-2023	T4-2023	T1-2024	T2-2024	VH T2-24/T2-23 (%)
08	Indústria extrativa	45,4	41,4	20,0	34,8	51,8	32,2	-22,1
10-33	Indústria Transformadora	122,1	124,0	117,0	121,3	121,4	121,0	-2,4
10-12	Indústria Agroalimentar	122,0	121,2	120,9	121,4	124,8	123,0	1,5
10	Indústria alimentar	137,1	126,4	111,8	110,1	130,0	119,7	-5,3
11	Indústria de bebidas	109,7	122,5	147,3	142,7	131,3	135,7	10,8
12	Indústria de tabacos	61,4	72,1	58,7	104,0	47,7	84,2	16,8
14-15	Indústrias têxteis e de couro	96,8	110,4	68,4	104,9	92,3	97,4	-11,7
14	Indústria de vestuário	119,8	160,2	87,5	146,3	134,8	147,2	-8,1
15	Indústria de calçado	82,4	78,9	56,3	78,7	65,5	66,1	-16,2
16-33	Outras Indústrias Transformadoras	130,3	138,9	116,6	125,7	117,3	120,7	-13,1
35	Eletricidade, gás, vapor, água quente e fria e ar frio	104,3	109,6	113,6	114,4	107,8	110,4	0,7
36	Captação, tratamento e distribuição de água	111,3	110,0	95,2	101,6	110,3	105,2	-4,3
ÍNDICE GLOBAL		113,6	116,6	113,2	116,3	114,6	114,9	-1,4

Fonte: ICPI

Quadro 2 - Índice de Preços na Produção Industrial, por secção e total - Base 2017 = 100

Divisão	Ramo de atividade	T1-2023	T2-2023	T3-2023	T4-2023	T1-2024	T2-2024	VH T2-24/T2-23 (%)
08	Indústria extrativa	101,4	76,0	76,0	76,0	76,0	76,0	0,0
10-33	Indústria Transformadora	161,8	167,8	161,4	157,1	160,1	165,2	-1,6
10-12	Indústria Agroalimentar	181,0	190,2	181,3	176,2	178,9	185,0	-2,7
10	Indústria alimentar	188,6	195,6	182,0	187,9	198,2	198,1	1,3
11	Indústria de bebidas	164,2	158,0	156,5	131,4	135,4	127,0	-19,6
12	Indústria de tabacos	205,6	312,5	304,3	311,8	245,4	378,0	20,9
14-15	Indústrias têxteis e de couro	122,0	122,5	128,2	125,1	114,4	132,6	8,2
14	Indústria de vestuário	139,2	132,8	129,0	147,6	131,4	135,6	2,1
15	Indústria de calçado	111,1	116,0	127,7	110,8	103,6	130,6	12,7
16-33	Outras Indústrias Transformadoras	99,7	95,4	94,6	93,3	101,6	98,8	3,5
35	Eletricidade, gás, vapor, água quente e fria e ar frio	138,1	112,7	109,5	122,2	120,5	115,0	2,0
36	Captação, tratamento e distribuição de água	109,2	109,4	108,6	109,9	116,3	116,5	6,5
ÍNDICE GLOBAL		147,4	140,2	135,6	138,6	140,0	140,4	0,1

Fonte: ICPI

Quadro 3 - Índice de Volume de Negócios na Indústria, por secção e total - Base 2017 = 100

Divisão	Ramo de atividade	T1-2023	T2-2023	T3-2023	T4-2023	T1-2024	T2-2024	VH T2-24/T2-23 (%)
08	Indústria extrativa	36,4	29,7	15,1	15,3	29,7	37,3	25,8
	Indústria							
10-33	Transformadora	144,1	150,2	154,3	156,1	177,1	151,3	0,8
	Indústria							
10-12	Agroalimentar	158,8	165,9	172,0	173,9	200,5	167,6	1,0
10	Indústria alimentar	187,8	182,0	166,9	161,4	226,6	188,8	3,7
11	Indústria de bebidas	116,9	144,0	182,7	194,9	166,8	135,0	-6,2
12	Indústria de tabacos	137,5	145,8	159,1	167,5	160,6	162,0	11,1
14-15	Indústrias têxteis e de couro	117,2	141,0	85,8	128,1	111,7	130,4	-7,5
14	Indústria de vestuário	150,6	216,6	110,3	193,0	178,7	199,3	-8,0
15	Indústria de calçado	96,2	93,3	70,3	87,2	69,5	87,0	-6,8
16-33	Outras Indústrias Transformadoras	95,1	92,2	106,9	96,1	106,3	94,7	2,6
	Eletricidade, gás, vapor, água quente e fria e ar frio							
35		163,9	170,3	179,9	184,3	178,4	185,6	9,0
	Captação, tratamento e distribuição de água							
36		107,7	103,0	102,0	116,7	101,4	110,6	7,4
ÍNDICE GLOBAL		148,2	153,4	159,2	163,1	170,2	160,8	4,8

Fonte: ICPI

Quadro 4 - Índice de Emprego na Indústria, por secção e total - Base 2017 = 100

Divisão	Ramo de atividade	T1-2023	T2-2023	T3-2023	T4-2023	T1-2024	T2-2024	VH T2-24/T2-23 (%)
08	Indústria extrativa	100,8	84,2	84,2	84,2	60,6	62,8	-25,3
	Indústria							
10-33	Transformadora	119,1	120,9	119,9	119,4	112,2	114,8	-5,0
	Indústria							
10-12	Agroalimentar	119,9	121,6	120,1	119,0	109,0	112,2	-7,7
10	Indústria alimentar	131,8	126,5	119,5	112,9	100,1	103,3	-18,4
11	Indústria de bebidas	106,5	120,4	127,6	135,5	127,5	130,6	8,5
12	Indústria de tabacos	90,6	86,9	85,5	84,0	87,7	90,6	4,2
14-15	Indústrias têxteis e de couro	101,2	104,9	103,9	103,2	101,7	99,6	-5,0
14	Indústria de vestuário	104,8	108,3	107,6	105,7	107,6	107,9	-0,3
15	Indústria de calçado	98,9	102,8	101,5	101,7	98,0	94,4	-8,2
16-33	Outras Indústrias Transformadoras	121,8	123,1	124,0	125,8	127,6	129,6	5,3
	Eletricidade, gás, vapor, água quente e fria e ar frio							
35		115,9	115,0	114,3	115,2	114,5	114,3	-0,6
	Captação, tratamento e distribuição de água							
36		105,1	106,3	105,2	106,8	108,1	108,9	2,4
ÍNDICE GLOBAL		116,5	117,1	116,2	116,4	112,5	113,8	-2,8

Fonte: ICPI

Quadro 5 - Índice de Horas Trabalhadas na Indústria, por secção e total - Base 2017 = 100

Divisão	Ramo de atividade	T1-2023	T2-2023	T3-2023	T4-2023	T1-2024	T2-2024	VH T2-24/T2-23 (%)
08	Indústria extrativa	96,2	79,0	86,5	86,7	60,5	63,2	-19,9
	Indústria							
10-33	Transformadora	124,8	129,1	125,3	122,9	118,8	122,3	-5,3
10-12	Indústria agroalimentar	124,8	126,1	124,7	123,3	112,2	116,0	-8,0
10	Indústria alimentar	131,9	126,6	121,9	111,9	101,1	103,6	-18,2
11	Indústria de bebidas	120,2	131,3	134,4	148,8	133,9	138,7	5,6
12	Indústria de tabacos	89,1	94,5	97,3	85,5	90,7	100,1	6,0
14-15	Indústrias têxteis e de couro	95,6	109,8	94,3	103,8	101,0	100,7	-8,2
14	Indústria de vestuário	105,9	115,1	111,8	104,9	114,4	103,3	-10,2
15	Indústria de calçado	89,1	106,4	83,3	103,1	92,6	99,1	-6,9
16-33	Outras Indústrias Transformadoras	133,6	146,5	137,3	127,0	149,7	153,1	4,5
	Eletricidade, gás, vapor, água quente e fria e ar frio	106,2	105,9	104,5	105,5	104,7	104,6	-1,3
35	Captação, tratamento e distribuição de água	104,3	105,3	103,1	106,5	106,3	108,4	2,9
36								
ÍNDICE GLOBAL		115,4	117,5	114,9	114,3	111,8	113,7	-3,3

Fonte: ICPI

Quadro 6 - Índice de Remunerações na Indústria, por secção e total - Base 2017 = 100

Divisão	Ramo de atividade	T1-2023	T2-2023	T3-2023	T4-2023	T1-2024	T2-2024	VH T2-24/T2-23 (%)
08	Indústria extrativa	123,4	100,6	88,1	73,5	104,1	104,8	4,2
	Indústria							
10-33	Transformadora	128,2	133,7	126,4	142,9	133,7	134,2	0,4
10-12	Indústria Agroalimentar	128,1	132,3	123,6	145,5	132,9	133,0	0,5
10	Indústria alimentar	138,1	138,5	129,6	137,3	129,5	123,3	-11,0
11	Indústria de bebidas	117,5	127,6	131,8	162,4	144,8	153,5	20,3
12	Indústria de tabacos	100,4	104,9	31,5	125,5	99,2	106,6	1,5
14-15	Indústrias têxteis e de couro	110,7	114,6	117,2	126,2	116,7	115,2	0,6
14	Indústria de vestuário	137,2	142,5	140,3	165,4	149,7	148,0	3,9
15	Indústria de calçado	94,1	97,0	102,6	101,5	95,9	94,6	-2,5
16-33	Outras Indústrias Transformadoras	134,0	145,1	140,2	138,1	142,3	144,6	-0,3
	Eletricidade, gás, vapor, água quente e fria e ar frio	111,1	123,0	115,1	132,8	115,3	130,1	5,7
35	Captação, tratamento e distribuição de água	121,1	115,6	109,8	111,4	109,1	110,8	-4,1
36								
ÍNDICE GLOBAL		120,7	127,7	120,2	135,8	124,1	130,4	2,1

Fonte: ICPI

ANEXO II - NOTAS EXPLICATIVAS

$$\text{Variação homóloga} = [\text{trimestre } t \text{ (ano } N) / \text{trimestre } t \text{ (ano } N-1)] * 100 - 100$$

Índice de Produção Industrial (IPI)

O Índice de Produção Industrial (IPI) é um indicador que tem por finalidade medir as variações do volume da produção das indústrias em intervalos curtos e regulares. Este índice dá uma medida da tendência do valor acrescentado a custo de fatores, ao longo de um dado período de referência. Os índices são obtidos tendo por base o Inquérito Mensal à Produção Industrial, realizado junto de unidades estatísticas selecionadas a partir das empresas sedeadas no território nacional.

Índice de Preços na Produção Industrial (IPPI)

O Índice de Preços na Produção Industrial mostra a evolução mensal dos preços das transações nas atividades económicas. Os índices obtidos têm por base o Inquérito Mensal à Produção Industrial, realizado por recolha direta, junto de unidades sedeadas no território nacional.

Índice de Volume de Negócios na Indústria (IVNI)

O Índice de Volume de Negócios na indústria dá uma medida da evolução do mercado de bens e serviços na indústria. Os índices obtidos têm por base o Inquérito Mensal à Produção Industrial, realizado por recolha direta, junto de unidades sedeadas no território nacional.

Índices de Emprego, Remunerações e Horas Trabalhadas na Indústria (IE, IREM, IHT)

Os Índices de Emprego, Remunerações e Horas Trabalhadas, dão uma medida da evolução do mercado de emprego, dos salários e vencimentos e do volume de trabalho na indústria.

Os índices obtidos têm por base o Inquérito Mensal à Produção Industrial, realizado por recolha direta, junto de unidades sedeadas no território nacional.

Taxa de variação homóloga

A taxa de variação homóloga compara o nível do índice entre o trimestre corrente e o mesmo trimestre do ano anterior (por exemplo, 2º trimestre de 2024 com o 2º trimestre de 2023). Esta taxa não é influenciada por oscilações sazonais, podendo, no entanto, ser influenciada por efeitos localizados num ou em ambos os trimestres comparados.

Contribuições

As contribuições de uma atividade ou sector no índice geral se definem como a parte da variação do índice geral que corresponde a esta atividade ou sector. Representa assim, o efeito individual de uma secção na formação de uma taxa de variação do índice total. Assim sendo, a soma das contribuições trimestrais de todas as atividades ou sectores que compõem o índice geral é igual à variação trimestral deste mesmo índice. Este indicador é apresentado em termos de pontos percentuais.

SIGLAS:

ICPI - Indicadores de Curto Prazo na Indústria

CAE- Classificação da Atividade Económica

Secção B – Indústrias Extrativas

Secção C – Indústria Transformadora

Secção D – Eletricidade, gás, vapor, água quente e fria e ar frio

Secção E – Captação, Tratamento e Distribuição de Água, Saneamento, Gestão de Resíduos e Despoluição