

INDICADORES DE CURTO PRAZO NA INDÚSTRIA

4º TRIMESTRE 2024

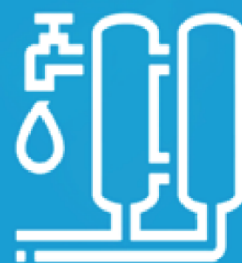



INDICADORES DE CURTO PRAZO NA INDÚSTRIA

4º TRIMESTRE 2024

FICHA TÉCNICA

Instituto Nacional de Estatística

Indicadores de Curto Prazo na Indústria – 4º Trimestre de 2024

Presidente

Joao de Pina Mendes Cardoso

Vice-Presidente

Fernando Lopes Rocha

Vogal

Annie Pereira Tavares Sanches

Departamento

Estatísticas Económicas e Empresariais

Editor

Instituto Nacional de Estatística

Rua da Caixa Económica, nº 18,

Cx. Postal 116, Fazenda - Praia

Tel.: +238 261 38 27 / Fax: +238 261 16 56

Email: inecv@ine.gov.cv

Design e composição

Gabinete de Comunicação, Difusão e Cooperação - © Copyright 2025

Instituto Nacional de Estatística

Para quaisquer esclarecimentos, contactar:

Olga Cruz – Olga.cruz@ine.gov.cv

Aylson Cabral – Aylson.cabral@ine.gov.cv

Edmar Sanches – Edmar.Sanches@ine.gov.cv

Maurice Solly – Maurice.solly@ine.gov.cv

Tel : (238) 261 3960 / 3827 - Fax : (238) 261 1656

Data Publicação

Março 2025

ÍNDICE

NOTA INTRODUTÓRIA	6
METODOLOGIA.....	6
ÂMBITO.....	6
PERIODICIDADE DE REALIZAÇÃO DA OPERAÇÃO.....	7
TIPO DE ÍNDICE E PERÍODO DE REFERÊNCIA.....	7
SELEÇÃO DA AMOSTRA	7
ANÁLISE DOS PRINCIPAIS RESULTADOS	8
ÍNDICE DE PRODUÇÃO INDUSTRIAL	8
ÍNDICE DE PREÇOS NA PRODUÇÃO INDUSTRIAL (IPPI)	9
ÍNDICE DE VOLUME DE NEGÓCIOS NA INDÚSTRIA (IVNI).....	10
ÍNDICE DE EMPREGO (IE) E HORAS TRABALHADAS NA INDÚSTRIA (IHOT).....	11
ÍNDICE DE REMUNERAÇÕES NA INDÚSTRIA (IREM)	12
ANEXOS.....	13
ANEXO II - NOTAS EXPLICATIVAS	16

Índice de Gráficos

Gráfico 1 - Variações Homólogas do índice de produção industrial total e por secção, %	8
Gráfico 2 - Contribuições para a variação homóloga do índice total da produção industrial por secção (p.p.)	9
Gráfico 3 - Variações Homólogas do índice de preços na produção industrial total e por secção, %	9
Gráfico 4 – Contribuições para as variações homólogas do índice de preços na produção industrial total e por secção, %.....	9
Gráfico 5 - Variações Homólogas do índice de volume de negócios na indústria total e por secção, %.....	11
Gráfico 6 - Variações Homólogas do índice de Emprego e Horas Trabalhadas na indústria total e por secção, %.....	12
Gráfico 7 - Remunerações – Índice Total e Secções Variações Homólogas, %	12

ÍNDICE DE TABELAS

Quadro 1 - Índice de Produção industrial, por secção e total	13
Quadro 2 - Índice de preços na produção industrial, por secção e total	13
Quadro 3 - Índice de volume de negócios na indústria, por secção e total.....	14
Quadro 4 - Índice de Emprego na indústria, por secção e total	14
Quadro 5 - Índice de Horas Trabalhadas na indústria, por secção e total	15
Quadro 6 - Índice de Remunerações na indústria, por secção e total	15

NOTA INTRODUTÓRIA

Os Indicadores de Curto Prazo na Indústria (ICPI) surgem em resultado das necessidades dos mais diversos utilizadores, internos e externos, que pretendem conhecer a evolução, a curto prazo, da produção do sector industrial.

Têm como objetivo mostrar a evolução dos seguintes indicadores:

- Volume da produção;
- Preços das transações nas atividades económicas;
- Mercado de bens e serviços;
- Emprego;
- Volume de trabalho efetuado;
- Salários e vencimentos do sector industrial em Cabo Verde, no período de referência.

METODOLOGIA

Pretende-se descrever de forma resumida a metodologia utilizada nos Indicadores de Curto Prazo na Indústria.

ÂMBITO

Esta operação estatística é realizada através de um inquérito, por amostragem, em todo o território nacional.

- A recolha dos dados é feita via plataforma online, junto de um conjunto das empresas que, a título principal ou secundário, desenvolvem uma atividade enquadrável nas secções:
- B – Indústrias Extrativas;
- C – Indústrias Transformadoras;
- D – Eletricidade, gás, vapor, água quente e fria e ar frio
- E – Captação, Tratamento e Distribuição de Água, Saneamento, Gestão de Resíduos e Despoluição (CAE- CV-Rev.1).

PERIODICIDADE DE REALIZAÇÃO DA OPERAÇÃO

Trimestral

TIPO DE ÍNDICE E PERÍODO DE REFERÊNCIA

O ICPI é do tipo Laspeyres, com período de referência e valor 100 em 2017.

SELEÇÃO DA AMOSTRA

A amostra foi selecionada a partir da base de dados do IV Recenseamento Empresarial 2017 e do Ficheiro de Unidades Estatísticas (FUE). As posições a 4 Dígitos da CAE Rev.1 (Subclasses) foram hierarquizadas por ordem decrescente do Volume de Negócios e selecionadas todas aquelas cujo Valor acumulado perfizesse 85,0% do total do Volume de Negócios da Indústria.

É estritamente obrigatório que as empresas relevantes (ER) respondam mensalmente ao inquérito, de modo a garantir que haja informação para unidades elementares (empresa/produto) que delas derivem.

A amostra é revista uma vez por ano, de acordo com os factos que ocorram durante os 12 últimos meses.

ANÁLISE DOS PRINCIPAIS RESULTADOS

O Índice de Produção Industrial (IPI) registou, no quarto trimestre de 2024, uma variação homóloga de **-0,2%**. O Índice de Preços na Produção Industrial apresentou uma variação homóloga de **1,5%** e o Índice de Volume de Negócios registou variação homóloga de **12,3%**. Os índices de emprego, remunerações e horas trabalhadas, registaram variações homólogas de **-1,1%**, **1,9%** e **-1,4%**, respetivamente.

ÍNDICE DE PRODUÇÃO INDUSTRIAL

O índice de produção industrial, registou em termos homólogos e trimestrais, uma diminuição de 0,2% e 0,9% no quarto trimestre de 2024.

Gráfico 1 - Variações Homólogas do índice de produção industrial total e por secção, (%)

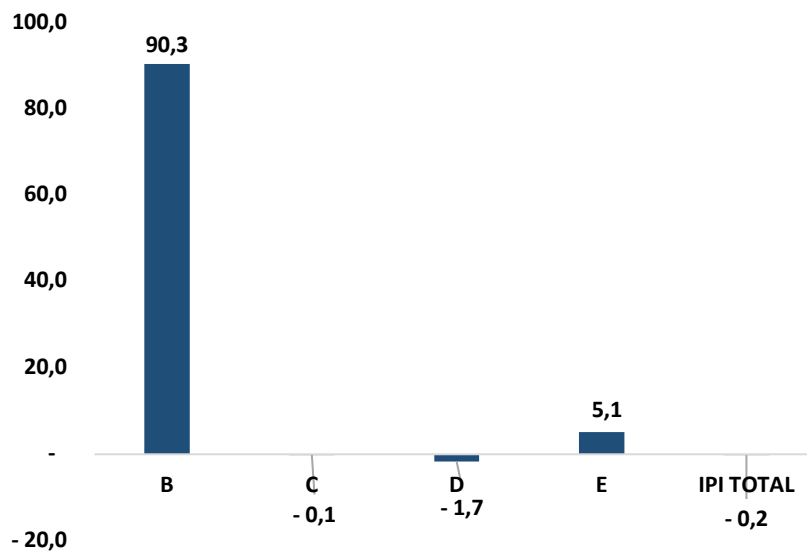

Fonte: ICPI

As secções das indústrias de eletricidade, gás, vapor, água quente e fria e ar frio, tratamento e distribuição de água, apresentaram contributos mais relevantes para a variação do índice agregado (-0,7, e 0,4 pontos percentuais), em resultado das variações registadas nos índices, de -1,7% e 5,1%, respetivamente. As restantes secções apresentam uma contribuição de 0,1 pontos percentuais para a variação do índice.

Gráfico 2 - Contribuições para a variação homóloga do índice total da produção industrial por secção (p.p.)

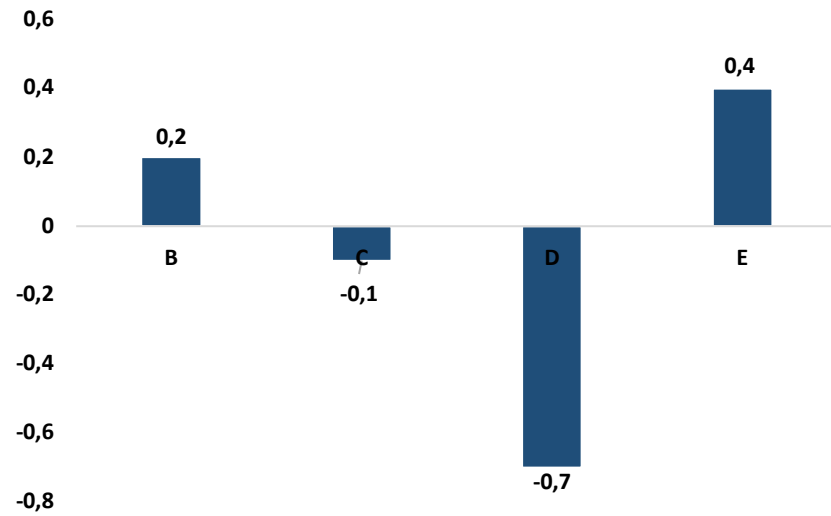

Fonte: ICPI

ÍNDICE DE PREÇOS NA PRODUÇÃO INDUSTRIAL (IPPI)

O Índice de Preços na Produção Industrial aumentou 1,5% no quarto trimestre de 2024 relativamente ao trimestre homólogo.

Gráfico 3 - Variações Homólogas do índice de preços na produção industrial total e por secção, (%)

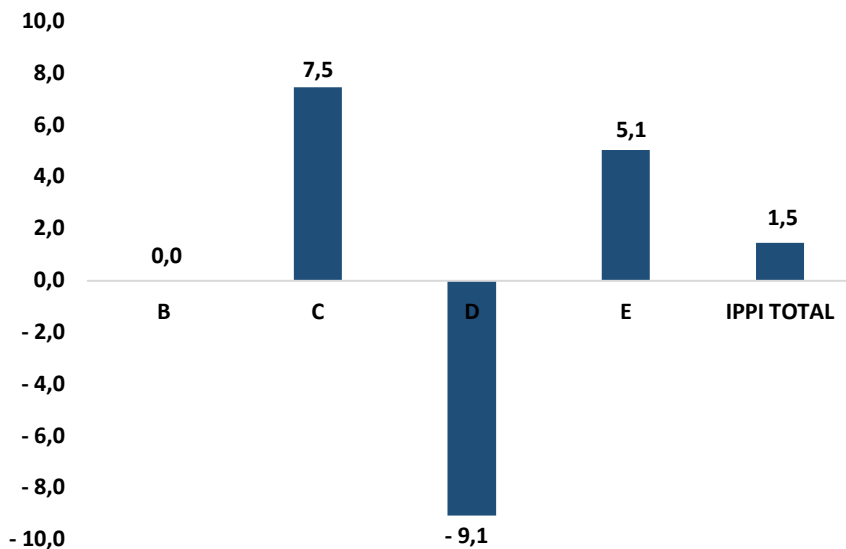

Fonte: ICPI

A evolução do índice de preço na produção industrial foi particularmente influenciada pelo agrupamento das indústrias transformadora e de eletricidade, gás, vapor, água quente e fria e ar frio, com contribuições para a variação de índice agregado (4,3 e -3,2 pontos percentuais) respetivamente.

Gráfico 4 - Contribuições para a variação homóloga do índice total de preços na produção industrial por secção (p.p.)

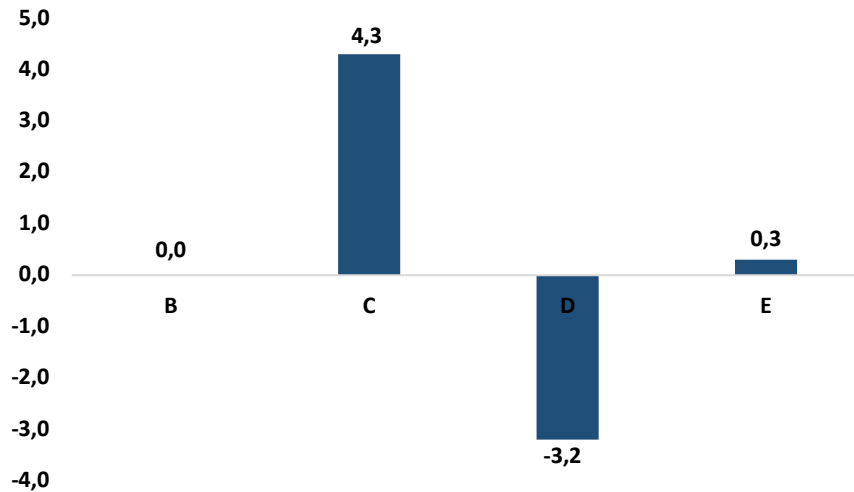

Fonte IPCI

ÍNDICE DE VOLUME DE NEGÓCIOS NA INDÚSTRIA (IVNI)

No trimestre em análise, o índice de volume de negócios, registou uma variação homóloga de 12,3%.

Nas indústrias extrativas, registou-se uma variação do volume de negócios de 109,1%. O volume de negócios na Secção das indústrias transformadoras registou variação de 10,7% e as secções de eletricidade, gás, vapor, água quente e fria e ar frio e de Tratamento e distribuição de água, registaram variações homólogas de 16,2% e -4,1%, respetivamente.

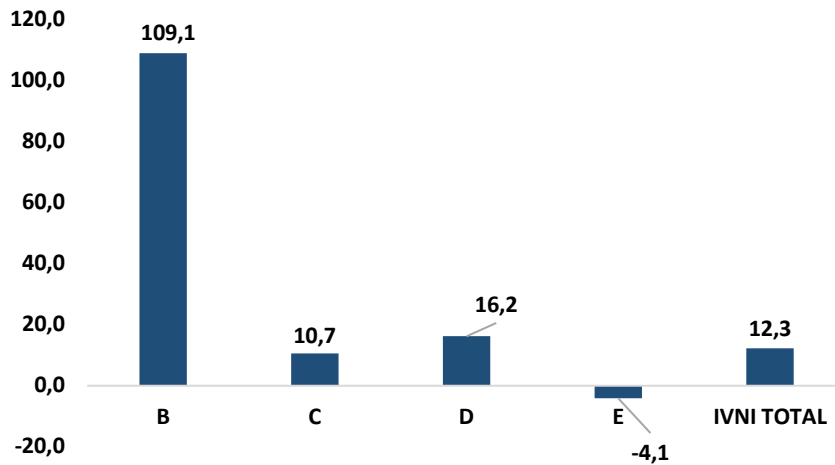
Gráfico 5 - Variações Homólogas do índice de volume de negócios na indústria total e por secção, (%)

Fonte: ICPI

ÍNDICE DE EMPREGO (IE) E HORAS TRABALHADAS NA INDÚSTRIA (IHOT)

No quarto trimestre de 2024, a variação homóloga dos índices de Emprego e Horas Trabalhadas na indústria foram de -1,1% e -1,4%.

A secção das indústrias extrativas registou variações homólogas de -24,0% em relação ao Índice de Emprego e de -21,3% em relação ao Índice de Horas Trabalhadas. Na secção das Indústrias Transformadoras, registou-se uma variação homóloga de -1,4% no Índice de Emprego e -2,0% no Índice de Horas Trabalhadas.

Nas secções de eletricidade, gás, vapor, água quente e fria e ar frio e de tratamento e distribuição de água, foram registadas variações homólogas no índice do Emprego de -1,3% e 2,8%. No índice de Horas Trabalhadas, se registaram variações de -1,2% e 2,4%.

Gráfico 6 - Variações Homólogas do índice de Emprego e Horas Trabalhadas na indústria total e por secção, (%)

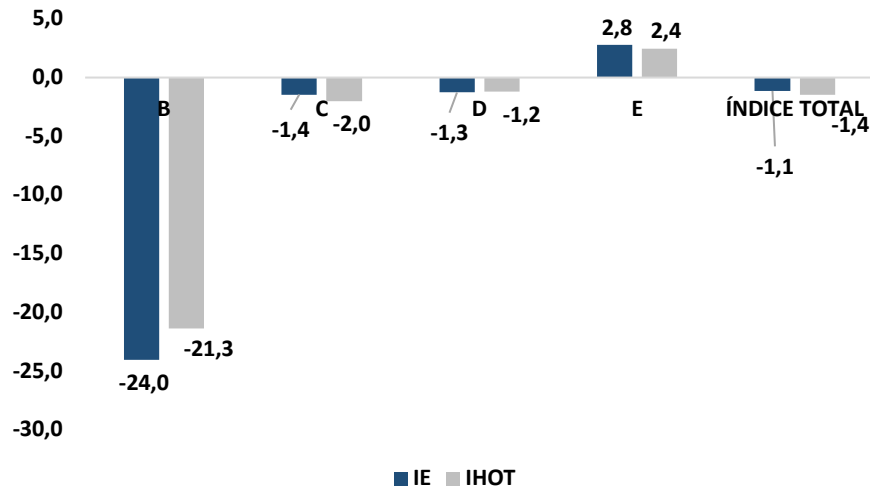

Fonte: ICPI

ÍNDICE DE REMUNERAÇÕES NA INDÚSTRIA (IREM)

No quarto trimestre de 2024, a taxa de variação homóloga das remunerações brutas na indústria foi de 1,9%. Neste período, as indústrias extrativas e indústrias transformadoras registaram variações no índice de remunerações, de 28,1% e 1,6%. As secções de eletricidade, gás, vapor, água quente e fria e ar frio e de captação, tratamento e distribuição de água, registaram variações de 1,7% e 4,3%, respetivamente

Gráfico 7 - Remunerações – Índice Total e Secções Variações Homólogas, (%)

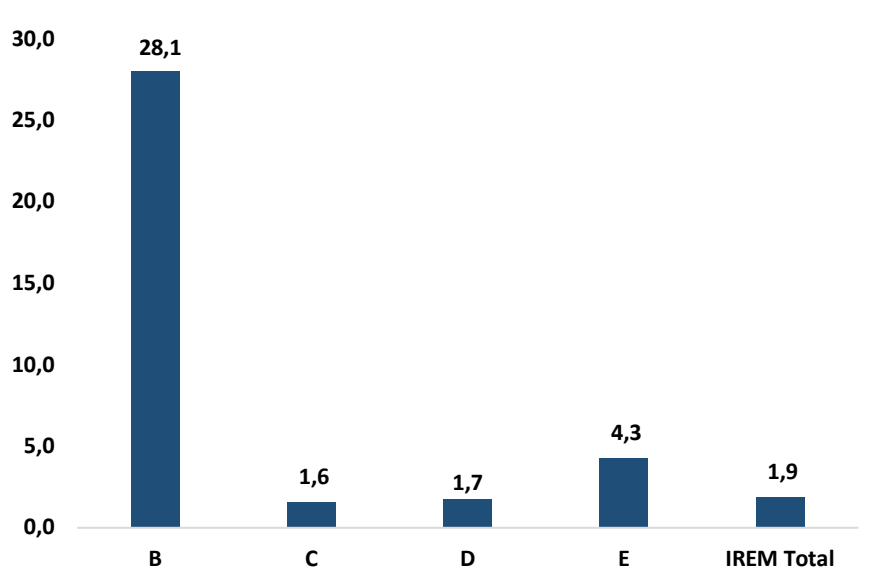

Fonte: ICPI

ANEXOS

Anexo I – Quadros

Quadro 1- Índice de Produção industrial, por secção e total - Base 2017 = 100

DIVISÃO	Ramo de atividade	T3-2023	T4-2023	T1-2024	T2-2024	T3-2024	T4-2024	VH T4-24/T4-23 (%)
08	Industria extrativa	20,0	34,8	51,8	32,2	35,4	66,2	90,3
10-33	Indústria Transformadora	117,0	121,3	121,4	121,0	123,9	121,1	-0,1
10-12	Indústria Agroalimentar	120,9	121,4	124,8	123,0	131,3	119,4	-1,6
10	Industria alimentar	111,8	110,1	130,0	119,7	121,2	102,4	-7,1
11	Industria de bebidas	147,3	142,7	131,3	135,7	162,1	150,3	5,4
12	Industria de tabacos	58,7	104,0	47,7	84,2	55,1	99,6	-4,2
14-15	Indústrias têxteis e de couro	68,4	104,9	92,3	97,4	77,9	84,2	-19,7
14	Industria de vestuario	87,5	146,3	134,8	147,2	120,3	111,7	-23,7
15	Industria de calçado	56,3	78,7	65,5	66,1	51,1	67,0	-15,0
16-33	Outras Indústrias Transformadoras	116,6	125,7	117,3	120,7	109,1	138,8	10,4
35	Electricidade ,gas ,vapor agua quente e fria e ar frio	113,6	114,4	107,8	110,4	110,3	112,4	-1,7
36	Captacao ,tratamento e distribuicao de agua	95,2	101,6	110,3	105,2	113,8	106,8	5,1
ÍNDICE GLOBAL		113,2	116,3	114,6	114,9	117,1	116,0	-0,2

Fonte: ICPI

Quadro 2 - Índice de preços na produção industrial, por secção e total - Base 2017 = 100

Divisão	Ramo de atividade	T3-2023	T4-2023	T1-2024	T2-2024	T3-2024	T4-2024	VH T4-24/T4-23 (%)
08	Industria extrativa	76,0	76,0	76,0	76,0	76,0	76,0	0,0
10-33	Indústria Transformadora	161,4	157,1	160,1	165,2	159,7	168,9	7,5
10-12	Indústria Agroalimentar	181,3	176,2	178,9	185,0	177,4	190,5	8,1
10	Industria alimentar	182,0	187,9	198,2	198,1	185,1	193,2	2,8
11	industria de bebidas	156,5	131,4	135,4	127,0	125,8	149,6	13,8
12	Industria de tabacos	304,3	311,8	245,4	378,0	381,5	380,5	22,0
14-15	Indústrias têxteis e de couro	128,2	125,1	114,4	132,6	121,2	120,8	-3,4
14	Industria de vestuario	129,0	147,6	131,4	135,6	101,9	132,9	-10,0
15	Industria de calçado	127,7	110,8	103,6	130,6	133,3	113,2	2,1
16-33	Outras Indústrias Transformadoras	94,6	93,3	101,6	98,8	103,4	99,9	7,1
35	Electricidade ,gas ,vapor agua quente e fria e ar frio	109,5	122,2	120,5	115,0	111,7	111,1	-9,1
36	Captacao ,tratamento e distribuicao de agua	108,6	109,9	116,3	116,5	115,4	115,5	5,1
ÍNDICE GLOBAL		135,6	138,6	140,0	140,4	136,2	140,6	1,5

Fonte: ICPI

Quadro 3 - Índice de volume de negócios na indústria, por secção e total - Base 2017= 100

Divisão	Ramo de atividade	T3-2023	T4-2023	T1-2024	T2-2024	T3-2024	T4-2024	VH T4-24/T4-23 (%)
08	Industria extrativa	15,1	15,3	29,7	37,3	29,2	32,0	109,1
10-33	Indústria Transformadora	147,4	150,4	173,4	148,4	163,0	166,4	10,7
10-12	Indústria Agroalimentar	162,7	166,2	195,6	163,8	187,2	186,7	12,4
10	Industria alimentar	166,9	161,4	226,6	190,8	185,4	185,5	14,9
11	industria de bebidas	156,9	173,6	153,0	121,1	193,3	190,7	9,9
12	Industria de tabacos	159,1	167,5	160,6	162,0	171,7	176,4	5,4
14-15	Indústrias têxteis e de couro	85,8	128,1	111,7	130,4	96,7	109,2	-14,8
14	Industria de vestuario	110,3	193,0	178,7	199,3	137,5	160,1	-17,0
15	Industria de calçado	70,3	87,2	69,5	87,0	71,0	77,1	-11,6
16-33	Outras Indústrias Transformadoras	106,9	96,1	106,3	94,7	89,5	105,5	9,8
35	Electricidade ,gas ,vapor agua quente e fria e ar frio	176,5	179,5	172,5	178,9	174,3	208,6	16,2
36	Captacao ,tratamento e distribuicao de agua	102,0	116,7	101,4	110,6	101,6	111,9	-4,1
ÍNDICE GLOBAL		154,3	158,3	165,9	156,6	161,4	177,7	12,3

Fonte: ICPI

Quadro 4 - Índice de Emprego na indústria, por secção e total - Base 2017 = 100

Divisão	Ramo de atividade	T3-2023	T4-2023	T1-2024	T2-2024	T3-2024	T4-2024	VH T4-24/T4-23 (%)
08	Industria extrativa	84,2	84,2	60,6	62,8	60,6	64,0	-24,0
10-33	Indústria Transformadora	119,9	119,4	112,2	114,8	117,8	117,7	-1,4
10-12	Indústria Agroalimentar	120,1	119,0	109,0	112,2	116,7	117,8	-1,0
10	Industria alimentar	119,5	112,9	100,1	103,3	107,2	109,2	-3,2
11	industria de bebidas	127,6	135,5	127,5	130,6	136,8	137,3	1,3
12	Industria de tabacos	85,5	84,0	87,7	90,6	90,6	87,7	4,4
14-15	Indústrias têxteis e de couro	103,9	103,2	101,7	99,6	97,3	80,5	-22,0
14	Industria de vestuario	107,6	105,7	107,6	107,9	107,9	108,3	2,4
15	Industria de calçado	101,5	101,7	98,0	94,4	90,6	63,0	-38,0
16-33	Outras Indústrias Transformadoras	124,0	125,8	127,6	129,6	128,1	128,4	2,1
35	Electricidade ,gas ,vapor agua quente e fria e ar frio	114,3	115,2	114,5	114,3	112,7	113,7	-1,3
36	Captacao ,tratamento e distribuicao de agua	105,2	106,8	108,1	108,9	110,1	109,8	2,8
ÍNDICE GLOBAL		116,2	116,4	112,5	113,8	114,8	115,1	-1,1

Fonte: ICPI

Quadro 5 - Índice de Horas Trabalhadas na indústria, por secção e total - Base 2017 = 100

Divisão	Ramo de atividade	T3-2023	T4-2023	T1-2024	T2-2024	T3-2024	T4-2024	VH T4-24/T4-23 (%)
08	Industria extrativa	86,5	86,7	60,5	63,2	63,7	68,2	-21,3
10-33	Indústria Transformadora	125,3	122,9	118,8	122,3	126,9	120,4	-2,0
10-12	Indústria Agroalimentar	124,7	123,3	112,2	116,0	119,4	121,5	-1,4
10	Industria alimentar	121,9	111,9	101,1	103,6	107,0	108,9	-2,7
11	industria de bebidas	134,4	148,8	133,9	138,7	145,6	148,1	-0,4
12	Industria de tabacos	97,3	85,5	90,7	100,1	86,2	87,9	2,8
14-15	Indústrias têxteis e de cour	94,3	103,8	101,0	100,7	94,5	94,9	-8,5
14	Industria de vestuario	111,8	104,9	114,4	103,3	124,3	101,6	-3,1
15	Industria de calçado	83,3	103,1	92,6	99,1	75,8	90,7	-12,0
16-33	Outras Indústrias Transformadoras	137,3	127,0	149,7	153,1	165,5	123,7	-2,5
35	Electricidade ,gas ,vapor agua quente e fria e ar frio	104,5	105,5	104,7	104,6	103,7	104,2	-1,2
36	Captacao ,tratamento e distribuicao de agua	103,1	106,5	106,3	108,4	108,3	109,1	2,4
ÍNDICE GLOBAL		114,9	114,3	111,8	113,7	115,6	112,6	-1,4

Fonte: ICPI

Quadro 6 - Índice de Remunerações na indústria, por secção e total - Base 2017 = 100

Divisão	Ramo de atividade	T3-2023	T4-2023	T1-2024	T2-2024	T3-2024	T4-2024	VH T4-24/T4-23 (%)
08	Industria extrativa	88,1	73,5	104,1	104,8	96,0	94,2	28,1
10-33	Indústria Transformadora	126,4	142,9	133,7	134,2	131,0	145,2	1,6
10-12	Indústria Agroalimentar	123,6	145,5	132,9	133,0	128,4	145,0	-0,3
10	Industria alimentar	129,6	137,3	129,5	123,3	126,1	141,9	3,3
11	industria de bebidas	131,8	162,4	144,8	153,5	138,0	160,4	-1,2
12	Industria de tabacos	31,5	125,5	99,2	106,6	97,1	90,8	-27,6
14-15	Indústrias têxteis e de couro	117,2	126,2	116,7	115,2	117,3	120,6	-4,4
14	Industria de vestuario	140,3	165,4	149,7	148,0	148,2	158,9	-4,0
15	Industria de calçado	102,6	101,5	95,9	94,6	97,9	96,5	-4,9
16-33	Outras Indústrias Transformadoras	140,2	138,1	142,3	144,6	145,6	153,2	10,9
35	Electricidade ,gas ,vapor agua quente e fria e ar frio	115,1	132,8	115,3	130,1	118,5	135,1	1,7
36	Captacao ,tratamento e distribuicao de agua	109,8	111,4	109,1	110,8	114,9	116,1	4,3
ÍNDICE GLOBAL		120,2	135,8	124,1	130,4	124,4	138,3	1,9

Fonte ICPI

ANEXO II - NOTAS EXPLICATIVAS

Varição homóloga = [trimestre t (ano N) / trimestre t (ano N-1)] * 100 – 100

Índice de Produção Industrial (IPI)

O Índice de Produção Industrial (IPI) é um indicador que tem por finalidade medir as variações do volume da produção das indústrias em intervalos curtos e regulares. Este índice dá uma medida da tendência do valor acrescentado a custo de fatores, ao longo de um dado período de referência. Os índices são obtidos tendo por base o Inquérito Mensal à Produção Industrial, realizado junto de unidades estatísticas selecionadas a partir das empresas sedeadas no território nacional.

Índice de Preços na Produção Industrial (IPPI)

O Índice de Preços na Produção Industrial mostra a evolução mensal dos preços das transações nas atividades económicas. Os índices obtidos têm por base o Inquérito Mensal à Produção Industrial, realizado por recolha direta, junto de unidades sedeadas no território nacional.

Índice de Volume de Negócios na Indústria (IVNI)

O Índice de Volume de Negócios na indústria dá uma medida da evolução do mercado de bens e serviços na indústria. Os índices obtidos têm por base o Inquérito Mensal à Produção Industrial, realizado por recolha direta, junto de unidades sedeadas no território nacional.

Índices de Emprego, Remunerações e Horas Trabalhadas na Indústria (IE, IREM, IHT)

Os Índices de Emprego, Remunerações e Horas Trabalhadas, dão uma medida da evolução do mercado de emprego, dos salários e vencimentos e do volume de trabalho na indústria.

Os índices obtidos têm por base o Inquérito Mensal à Produção Industrial, realizado por recolha direta, junto de unidades sedeadas no território nacional.

Taxa de variação homóloga

A taxa de variação homóloga compara o nível do índice entre o trimestre corrente e o mesmo trimestre do ano anterior (por exemplo, 4º trimestre de 2024 com o 4º trimestre de 2023). Esta taxa não é influenciada por oscilações sazonais, podendo, no entanto, ser influenciada por efeitos localizados num ou em ambos os trimestres comparados.

Contribuições

As contribuições de uma atividade ou sector no índice geral se definem como a parte da variação do índice geral que corresponde a esta atividade ou sector. Representa assim, o efeito individual de uma secção na formação de uma taxa de variação do índice total. Assim sendo, a soma das contribuições trimestrais de todas as atividades ou sectores que compõem o índice geral é igual à

variação trimestral deste mesmo índice. Este indicador é apresentado em termos de pontos percentuais.

SIGLAS:

ICPI - Indicadores de curto prazo na Indústria

CAE - Classificação da Atividade Económica

Secção B – Indústrias Extrativas

Secção C – Indústria Transformadora

Secção D – Eletricidade, gás, vapor, água quente e fria e ar frio

Secção E – Captação, Tratamento e Distribuição de Água, Saneamento, Gestão de Resíduos e
Despoluição