

# **INDICADORES DE ATIVIDADES DO SECTOR SERVIÇOS**

## **3º Trimestre 2025**





# **INDICADORES DE ATIVIDADES DO SECTOR SERVIÇOS**

**3º Trimestre 2025**

## **FICHA TÉCNICA**

### **Instituto Nacional de Estatística**

Indicadores de Atividade do Sector Serviços – 3º Trimestre de 2025

#### **Presidente**

João de Pina Mendes Cardoso

#### **Vice-Presidente**

Fernando Lopes Rocha

#### **Vogal**

Annie Pereira Tavares Sanches

#### **Departamento**

Estatísticas Económicas e Empresariais

#### **Editor**

Instituto Nacional de Estatística

Rua da Caixa Económica, nº 18,

Cx. Postal 116, Praia

Tel.: +238 261 38 27 / Fax: +238 261 16 56

Email: [inecv@ine.gov.cv](mailto:inecv@ine.gov.cv)

#### **Design e composição**

Gabinete de Comunicação, Difusão e Cooperação

© Copyright 2025

Instituto Nacional de Estatística

#### **Para quaisquer esclarecimentos, contactar:**

Olga Cruz – [Olga.Cruz@ine.gov.cv](mailto:Olga.Cruz@ine.gov.cv)

Edmar Sanches – [Edmar.Sanches@ine.gov.cv](mailto:Edmar.Sanches@ine.gov.cv)

Maurice Solly – [Maurice.Solly@ine.gov.cv](mailto:Maurice.Solly@ine.gov.cv)

Tel : (238) 261 3960 / 3827 - Fax : (238) 261 1656

#### **Data Publicação**

Dezembro 2025

## ÍNDICE

<b>NOTA INTRODUTÓRIA.....</b>	<b>5</b>
<b>METODOLOGIA .....</b>	<b>5</b>
ÂMBITO .....	5
PERIODICIDADE DE REALIZAÇÃO DA OPERAÇÃO .....	5
TIPO DE ÍNDICE E PERÍODO DE REFERÊNCIA.....	5
SELEÇÃO DA AMOSTRA .....	5
DIMENSÃO DA AMOSTRA.....	6
<b>ANÁLISE DOS PRINCIPAIS RESULTADOS .....</b>	<b>7</b>
VOLUME DE NEGÓCIOS .....	7
EMPREGO.....	8
REMUNERAÇÕES .....	8
<b>ANEXOS .....</b>	<b>10</b>
<b>ANEXO 1 – QUADROS .....</b>	<b>10</b>

## GRÁFICOS

Gráfico 1 - Variações Homólogas do Índice de Volume de Negócios, total e por secção, % .....	7
Gráfico 2 - Contribuições para a variação homóloga do Índice Total do Volume de Negócios, por secção (pp).....	8
Gráfico 3 - Emprego – Índice Total e por Secções, Variações Homólogas, % .....	8
Gráfico 4 - Remunerações – Índice Total e Secções, Variações Homólogas, % .....	9

## QUADROS

Quadro 1 - Índice de Volume de Negócios nos serviços, por secção e total Base 2014 = 100. 10	10
Quadro 2 - Índice de Emprego nos serviços, por secção e total Base 2014 = 100.....	10
Quadro 3 - Índice de Emprego Total (tempo integral e parcial) nos serviços, por secção e total Base 2014 = 100 .....	10
Quadro 4 - Índice de Remunerações nos serviços, por secção e total Base 2014 = 100.....	11

## **NOTA INTRODUTÓRIA**

Os Indicadores de Atividade do Sector Serviços (IASS) é um indicador que tem por finalidade proporcionar indicadores de evolução a curto prazo em termos nominais, isto é, a preços correntes, da atividade das empresas do sector dos serviços mercantis não financeiros, das seguintes variáveis:

- Volume de negócios (VVN);
- Emprego;
- Remunerações

É uma estatística com recolha direta de dados e os resultados se apresentam em forma de índices, com o objetivo de medir variações em relação ao ano base 2014.

## **METODOLOGIA**

Pretende-se descrever de forma resumida a metodologia utilizada nos Indicadores de Atividade do Sector Serviços.

## **ÂMBITO**

Empresas sediadas no território nacional, cuja atividade principal se enquadre nas atividades definidas nas Secções G, H, I, J, M, N, P, Q, R e S da CAE-CV Rev.1.

São excluídas as seguintes atividades:

- Serviços financeiros e seguros
- Atividades imobiliárias

A base de amostragem é a do V Recenseamento Empresarial de 2017.

## **PERIODICIDADE DE REALIZAÇÃO DA OPERAÇÃO**

Trimestral

## **TIPO DE ÍNDICE E PERÍODO DE REFERÊNCIA**

O IASS é do tipo Laspeyres, com período de referência e valor 100 em 2014.

## **SELEÇÃO DA AMOSTRA**

1. Constam na base de amostragem todas as empresas que registaram atualizações nos últimos 3 anos, em pelo menos uma das variáveis de estratificação.
2. Calcula-se os quintis do valor acumulado do VVN por Divisão (CAE a dois dígitos).

Excluem-se da base de amostragem todas as empresas cujos respetivos valores são inferiores ao primeiro quintil calculado por Divisão de CAE. Portanto, a base de amostragem deve garantir a representatividade de 80% do valor total do VVN por divisão da CAE-CV Rev.1.

### DIMENSÃO DA AMOSTRA

A amostra é composta por 323 empresas cuja distribuição por atividade e escalão de pessoas ao serviço é a seguinte:

Atividade	Escalão de pessoas ao serviço							Total
	1 - 4	5 - 9	10 - 19	20 - 49	50 - 99	100 - 199	>=200	
Comércio	7	8	15	16	16	4	2	<b>68</b>
Transportes e armazenagem	0	4	5	7	3	4	5	<b>28</b>
Alojamento e restauração	3	1	10	7	5	5	8	<b>39</b>
Informação e comunicação	4	1	7	6	0	0	4	<b>22</b>
Outros serviços	50	44	36	19	5	5	7	<b>166</b>
<b>Total</b>	<b>64</b>	<b>58</b>	<b>73</b>	<b>55</b>	<b>29</b>	<b>18</b>	<b>26</b>	<b>323</b>

## ANÁLISE DOS PRINCIPAIS RESULTADOS

O Índice de Volume de Negócios nos Serviços registou, em termos homólogos, um aumento, de **6,6%** no terceiro trimestre de 2025. Os Índices de Emprego a Tempo Integral e Total registaram, variações homólogas positivas de **2,0%** e **1,4%**, respetivamente. O Índice de Remunerações brutas registou um aumento de **6,2%** em termos homólogos.

### VOLUME DE NEGÓCIOS

O Índice de Volume de Negócios nos Serviços registou, em termos homólogos, um aumento, de 6,6% no terceiro trimestre de 2025, face ao valor observado no mesmo período anterior. Em termos trimestrais, verificou-se um crescimento de 6,2%.

**Gráfico 1 - Variações Homólogas do Índice de Volume de Negócios, total e por secção, %**

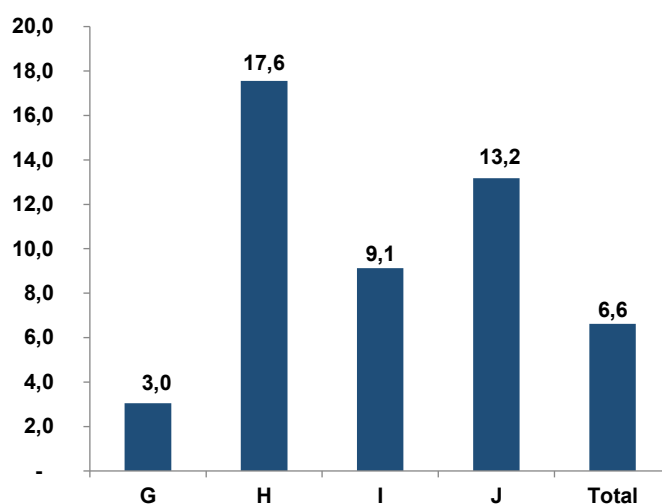

Por secções, “O sector de Comércio por grosso e a retalho; reparação de veículos automóveis e motociclos, Transportes e Armazenagem e de Alojamento e Restauração (restaurantes e similares), apresentaram contributos mais relevantes para a variação homólogo do índice global (1,7 pp, 1,8 pp e 2,1 pp), em resultado de variações de 3,0%, 17,6% e 9,1%, respetivamente. As restantes secções contribuíram com 1,1 pp para a variação total do índice.

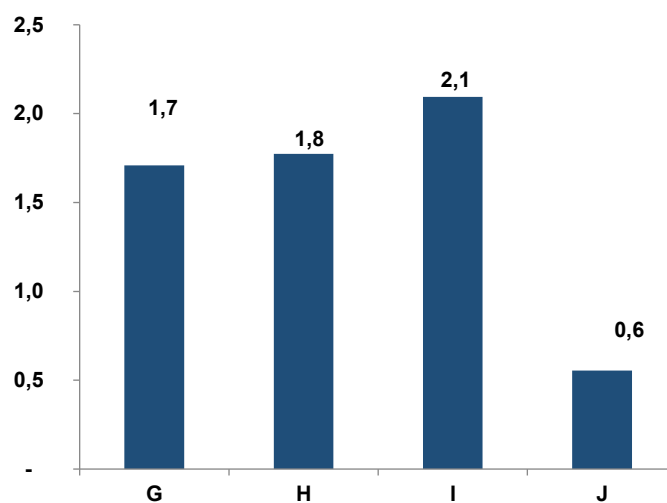
**Gráfico 2 - Contribuições para a variação homóloga do Índice Total do Volume de Negócios, por secção (pp)****EMPREGO**

Os Índices de Emprego nos Serviços a Tempo Integral (NPSR\_I) e total (NPSR\_IP) apresentaram, no terceiro trimestre de 2025, uma variação homóloga positiva de 2,0% e 1,4%, respetivamente.

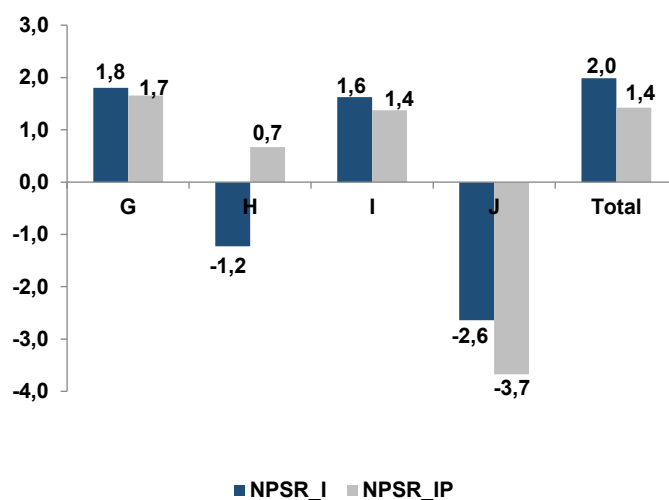
**Gráfico 3 - Emprego – Índice Total e por Secções, Variações Homólogas, %****REMUNERAÇÕES**

O Índice de Remunerações brutas registou um aumento de 6,2% em relação ao mesmo período do ano anterior. Em comparação com o trimestre anterior, cresceu 2,9%.



**Gráfico 4 - Remunerações – Índice Total e Secções, Variações Homólogas, %**

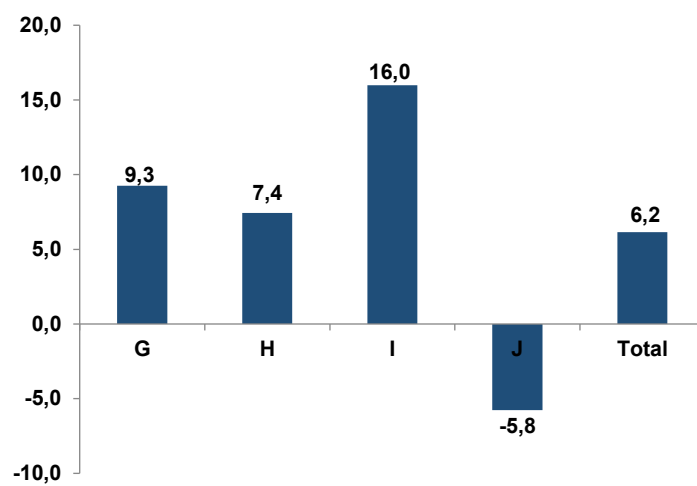

**ANEXOS****ANEXO 1 – QUADROS****Quadro 1 - Índice de Volume de Negócios nos serviços, por secção e total Base 2014 = 100**

Secção	Ponderador	Volume de Negócios					Variação trimestral (%)				Variação Homóloga (%)
		2024		2025			2024	2025			
		T3	T4	T1	T2	T3	T4	T1	T2	T3	
G	60,2	150,4	160,4	148,6	148,1	155,0	6,7	-7,4	-0,3	4,6	3,0
H	10,8	151,6	162,7	174,7	165,1	178,2	7,3	7,4	-5,5	8,0	17,6
I	14,5	255,6	314,3	308,1	252,2	278,9	23,0	-2,0	-18,1	10,6	9,1
J	7,8	86,8	120,1	87,9	91,0	98,3	38,3	-26,8	3,5	8,0	13,2
Outras*	6,7	164,0	197,5	189,6	175,6	176,3	20,4	-4,0	-7,4	0,4	7,5
Total*	100	161,7	182,2	172,5	162,3	172,4	12,7	-5,3	-5,9	6,2	6,6

**Quadro 2 - Índice de Emprego nos serviços, por secção e total Base 2014 = 100**

Secção	Ponderador	Índice de emprego a tempo integral					Variação trimestral (%)				Variação homóloga (%)
		2024		2025			2024	2025			
		T3	T4	T1	T2	T3	T4	T1	T2	T3	
G	35,3	87,4	89,9	89,5	89,8	88,9	2,9	-0,4	0,2	-0,9	1,8
H	10,5	130,6	131,5	131,9	130,5	129,0	0,7	0,3	-1,1	-1,2	-1,2
I	22,4	176,2	178,5	184,4	177,7	179,0	1,3	3,3	-3,6	0,8	1,6
J	5,2	112,2	111,0	109,2	111,3	109,2	-1,1	-1,6	2,0	-1,8	-2,6
Outras*	26,6	117,2	117,9	122,3	123,8	123,0	0,5	3,8	1,2	-0,7	4,9
Total*	100	120,8	122,4	124,7	123,6	123,2	1,3	1,9	-0,9	-0,4	2,0

**Quadro 3 - Índice de Emprego Total (tempo integral e parcial) nos serviços, por secção e total Base 2014 = 100**

Secção	Ponderador	Índice de emprego a tempo total					Variação trimestral (%)				Variação homóloga (%)
		2024		2025			2024	2025			
		T3	T4	T1	T2	T3	T4	T1	T2	T3	
G	35,3	85,4	87,7	87,3	88,4	86,8	2,7	-0,4	1,2	-1,8	1,7
H	10,5	134,3	131,8	131,6	132,7	135,2	-1,9	-0,1	0,8	1,9	0,7
I	22,4	176,1	175,9	181,8	175,9	178,6	-0,1	3,3	-3,2	1,5	1,4
J	5,2	114,6	113,2	111,8	114,1	110,4	-1,2	-1,3	2,1	-3,3	-3,7
Outras*	26,6	114,7	116,8	119,9	122,5	117,8	1,8	2,6	2,2	-3,9	2,6
Total*	100	119,9	120,9	122,8	122,8	121,6	0,8	1,6	0,0	-1,0	1,4

**Quadro 4 - Índice de Remunerações nos serviços, por secção e total Base 2014 = 100**

Secção	Ponderador	Remunerações					Variação trimestral (%)				Variação homóloga (%)
		2024		2025			2024	2025			
		T3	T4	T1	T2	T3	T4	T1	T2	T3	
G	35,3	102,9	113,3	113,5	115,9	112,4	10,1	0,2	2,1	-3,0	9,3
H	10,5	126,3	136,9	136,7	131,5	135,7	8,4	-0,1	-3,8	3,2	7,4
I	22,4	207,5	240,0	222,8	216,4	240,7	15,6	-7,2	-2,8	11,2	16,0
J	5,2	153,1	157,1	159,0	143,7	144,2	2,6	1,3	-9,7	0,4	-5,8
Outras*	26,6	126,4	122,6	115,5	123,0	119,3	-3,0	-5,8	6,5	-3,0	-5,6
Total*	100	138,2	149,1	144,8	142,5	146,7	7,9	-2,9	-1,6	2,9	6,2

## Anexo II – Notas Explicativas

Variação trimestral =  $[\text{trimestre } t \text{ (ano N)} / \text{trimestre } t-1 \text{ (ano N)}] * 100 - 100$

Variação homóloga =  $[\text{trimestre } t \text{ (ano N)} / \text{trimestre } t \text{ (ano N-1)}] * 100 - 100$

Os Indicadores de Atividade do Sector Serviços têm por objetivo proporcionar, através dos índices de Volume de Negócios, Emprego e Remunerações nos serviços, indicadores de evolução do mercado de bens e serviços neste sector. Estes índices são calculados com base no inquérito aos indicadores de atividade do sector serviços. Trata-se de um inquérito amostral, realizado essencialmente por recolha direta, junto de unidades estatísticas (empresas) sediadas no território nacional.

### Taxa de variação trimestral

A taxa de variação trimestral compara o nível do índice da variável num determinado trimestre, com o trimestre imediatamente anterior, em percentagem. Nota-se que esta taxa pode ser influenciada por oscilações de natureza sazonal, perante um padrão estável de sazonalidade.

### Taxa de variação homóloga

A taxa de variação homóloga compara o nível do índice entre o trimestre corrente e o mesmo trimestre do ano anterior (por exemplo, 3º trimestre de 2025 com o 3º trimestre de 2024). Esta taxa não é influenciada por oscilações sazonais, podendo, no entanto, ser influenciada por efeitos localizados num ou em ambos os trimestres comparados.

### **Contribuições**

As contribuições de uma atividade ou sector S no índice geral se definem como a parte da variação do índice geral que corresponde a esta atividade ou sector. Representa assim o efeito individual de uma secção na formação de uma taxa de variação do índice total. Assim sendo, a soma das contribuições trimestrais de todas as atividades ou sectores que compõem o índice geral é igual à variação trimestral deste mesmo índice. Este indicador é apresentado em termos de pontos percentuais.

### **Siglas:**

NPSR\_I – Número de pessoal ao serviço remunerado a tempo integral

NPSR\_IP – Número de pessoal ao serviço remunerado a tempo integral e parcial

Secção G – Comércio por grosso e a retalho; reparação de veículos automóveis e motociclos

Secção H – Transportes e armazenagem

Secção I – Alojamento e restauração (restaurantes e similares)

Secção J – Atividades de informação e comunicação

### **Outras\* – Inclui nomeadamente as secções:**

M – Atividades de consultoria, científicas, técnicas e similares

N – Atividades administrativas e dos serviços de apoio

P – Educação

Q – Saúde humana e Ação social

R – Atividades artísticas, de espetáculos, desportivas e recreativas

S – Outras Atividades de Serviços